



PREFEITURA MUNICIPAL DE CANTÁ

Orçamento Programa - Exercício de 2009

ORÇAMENTO DOS FUNDOS ESPECIAIS

(Inc. I, § 2º, Art.2º)

Anexo 10

Página 3

122 Educação - Fundo Municipal de Ensino

RECEITA

Classif.	Discriminação	Valor R\$
1721.35.01	Transferências do Salário-Educação	41.250,00
TOTAL		41.250,00



PREFEITURA MUNICIPAL DE CANTÁ

Orçamento Programa - Exercício de 2009

SEGURIDADE SOCIAL

Anexo 11

Página 1

Código	Especificação	Categoria	Função
08	Assistência Social		1.143.280,00
3.1.90.04.00	Contratação por Tempo Determinado	27.500,00	
3.1.90.11.00	Vencimentos e Vantagens Fixas - Pessoal Civil	9.900,00	
3.3.90.08.00	Outros Benefícios Assistenciais	322.000,00	
3.3.90.10.00	Outros Benefícios de Natureza Social	8.800,00	
3.3.90.18.00	Auxílio Financeiro a Estudantes	220.000,00	
3.3.90.30.00	Material de Consumo	121.700,00	
3.3.90.30.02	Combustível e Lubrificantes	80.000,00	
3.3.90.32.00	Material de Distribuição Gratuita	61.800,00	
3.3.90.33.00	Passagens e Despesas com Locomoção	2.200,00	
3.3.90.36.00	Outros Serviços de Terceiros - Pessoa Física	142.600,00	
3.3.90.39.00	Outros Serviços de Terceiros - Pessoa Jurídica	146.780,00	
10	Saúde		1.748.948,31
3.1.90.04.00	Contratação por Tempo Determinado	643.124,90	
3.1.90.09.00	Salário-Família	1.100,00	
3.1.90.11.00	Vencimentos e Vantagens Fixas - Pessoal Civil	159.829,29	
3.1.90.13.00	Obrigações Patronais	212.747,32	
3.3.90.08.00	Outros Benefícios Assistenciais	88.000,00	
3.3.90.14.00	Diárias - Civil	20.680,00	
3.3.90.30.00	Material de Consumo	166.210,00	
3.3.90.32.00	Material de Distribuição Gratuita	110.000,00	
3.3.90.33.00	Passagens e Despesas com Locomoção	27.500,00	
3.3.90.35.00	Serviços de Consultoria	11.000,00	
3.3.90.36.00	Outros Serviços de Terceiros - Pessoa Física	130.116,80	
3.3.90.39.00	Outros Serviços de Terceiros - Pessoa Jurídica	88.000,00	
4.4.90.51.00	Obras e Instalações	57.640,00	
4.4.90.52.00	Equipamentos e Material Permanente	33.000,00	
TOTAL			2.892.228,31



PREFEITURA MUNICIPAL DE CANTÁ

Orçamento Programa - Exercício de 2009
ANÁLISE DA SAÚDE - RECEITA PREVISTA

Quadro 17
Página 1

Cod Receita	Discriminação	Total Orçado	Aplicações	
			Obrigatórias	%
RECEITA DE IMPOSTOS				
1112.02.00.00	Imposto sobre a Propriedade Predial e Territorial Urbana	13.860,00		0,00
1112.04.34.00	Imposto de Renda Retido na Fonte sob Outros Rendimentos	40.150,00		0,00
1112.08.00.00	Imp s/ Trans "Inter Vivos" de Bens Imóveis e de Direitos Rea	24.970,00		0,00
1113.05.00.00	Imposto sobre Serviços de Qualquer Natureza - ISSQN	527.780,00		0,00
TRANSFERENCIAS DA UNIÃO				
1721.01.02.00	Cota-Parte do Fundo de Participação dos Municípios	1.054.680,00		0,00
1721.01.05.00	Cota-Parte do Imposto Sobre a Propriedade Territorial Rural	40.040,00		0,00
1721.36.00.00	Transferência Financ do ICMS – Desoneração – L.C. Nº 87/96	2.200,00		0,00
TRANSFERENCIAS DO ESTADO				
1722.01.01.00	Cota-Parte do ICMS	900.570,00		0,00
1722.01.02.00	Cota-Parte do IPVA	6.930,00		0,00
1722.01.04.00	Cota-Parte do IPI sobre Exportação	1.430,00		0,00
Sub-Total - Aplicações Mínimas Obrigatórias %		2.612.610,00		0,00
OUTRAS RECEITAS (100%)				
1721.33.10.00	PISO DE ATENÇÃO BÁSICA FIXO(PAB FIXO)	147.840,00	147.840,00	
1721.33.31.00	PAB VARIÁVEL-AÇÕES BÁSICAS DO PROGRAMA SAÚ	319.110,00	319.110,00	
1721.33.32.00	PAB VARIÁVEL-AÇÕES BÁSICAS DO PROG.AG.COMU	110.990,00	110.990,00	
1721.33.33.00	PAB VARIÁVEL-EPIDEMIOLOGIA E CONTROLE DE DO	94.160,00	94.160,00	
1721.33.34.00	PAB VARIÁVEL-AÇÕES BÁSICAS DE ASS.FARMACEU'	14.190,00	14.190,00	
1721.33.37.00	PAB VARIÁVEL-PROGRAMA SAÚDE BUCAL	25.080,00	25.080,00	
1721.33.41.00	PAB VARIÁVEL-ATENÇÃO BÁSICA DOS POVOS INDÍG	226.710,00	226.710,00	
1721.33.74.00	MÉDIA E ALTA COMPLEXIDADE VIGILÂNCIA SANITÁRI	2.750,00	2.750,00	
1721.33.83.00	VACINAÇÃO CONTRA A POLIOMELITE	4.180,00	4.180,00	
1721.33.91.00	OUTROS PROGRAMAS FUNDO A FUNDO	380.490,00	380.490,00	
Sub-Total		1.325.500,00	1.325.500,00	
TOTAL		3.938.110,00	1.325.500,00	



PREFEITURA MUNICIPAL DE CANTÁ

Orçamento Programa - Exercício de 2009
ANÁLISE DA SAÚDE - DESPESA FIXADA

Quadro 17

Página 2

Func. Programática	Discriminação	Fixado à Aplicar
10.122.009.2015.0000	Manutenção da Secretaria de Saúde	30.800,00
10.122.009.2016.0000	Manutenção da Rede de Saúde	390.008,31
10.301.007.2017.0000	Programa da Saúde da Família-PSF	319.110,00
10.301.010.2018.0000	Campanha de Vacinação Triplice	49.500,00
10.301.010.2026.0000	Programa Hipertensão/Asma e Diabetes	6.490,00
10.301.014.2019.0000	Piso de Atenção Básica Fixo	546.920,00
10.301.014.2020.0000	Campanha de Vacinação Poliemeslite	4.180,00
10.301.014.2021.0000	Programa Agentes Comunitários-PACS	110.990,00
10.301.014.2022.0000	Ações de Vigilância em Saúde	8.250,00
10.301.014.2023.0000	Assistencia Farmaceutica Básica	14.190,00
10.301.014.2024.0000	Programa Apoio a População Indígena	226.710,00
10.301.014.2025.0000	Programa de Saúde Bucal	41.800,00
Total Despesa Fixada à Aplicar		1.748.948,31
DEDUÇÕES		
	(-) Despesa com Inativos e Pensionistas.	0,00
	(-) Recursos de Auxílios, Subvenc e Contrib.	1.325.500,00
	(+) Total Líquido	423.448,31
Percentual Fixado à Aplicar		16,21%

7

**PREFEITURA MUNICIPAL DE CANTÁ**

Orçamento Programa - Exercício de 2009

RECEITA/DESPESA POR CÓDIGO DE APLICAÇÃO

Quadro 19

Página 1

Cod.	Descrição	RECEITA PREVISTA	DESPESA PREVISTA
001	Ordinário	8.133.820,00	9.923.591,69
001 001	Recursos Proprios do Municipio	8.133.820,00	9.923.591,69
081	Assistência Social - Assist Soc Geral	455.180,00	21.560,00
081 002	Rec Prop Fundo Assist	141.790,00	
081 103	PAC - Progr Ação Contin Criança/Familia		21.560,00
081 206	PETI - Progr Erradicação Trabalho Infant	313.390,00	
100	Receitas de Convenios	4.095.500,00	458.000,00
100 100	Receitas de Convênios	4.095.500,00	458.000,00
101	Saúde - Secretaria Municipal de Saúde	0,00	549.508,31
101 001	Recursos Proprios		384.508,31
101 102	Convenio Modernização Saude		165.000,00
102	Saúde - Fundo Municipal de Saúde	1.325.500,00	355.410,00
102 001	Recursos Proprios	384.670,00	36.300,00
102 204	PACS - Progr de Agentes Comunitários	110.990,00	
102 205	PSF - Programa Saúde da Família	319.110,00	319.110,00
102 206	PVS - Programa de Vigilância Sanitária	2.750,00	
102 208	PAB - Piso de Atenção Básica	147.840,00	
102 209	PFB - Programa Farmácia Básica	14.190,00	
102 210	ECD - Prog Epidemiol Contr Doenças	94.160,00	
102 211	ISB - Progr Incentivo Saúde Bucal	25.080,00	
102 213	TRANSFERENCIA FUNDO A FUNDO	226.710,00	
121	Educação - Secretaria Municipal Educação	0,00	11.000,00
121 001	Recursos Proprios		11.000,00
122	Educação - Fundo Municipal de Ensino	211.970,00	482.900,00
122 001	Recursos Proprios		294.800,00
122 102	Secret Educ - Reforma Escola		82.500,00
122 106	Auxílio Transporte de Alunos	64.790,00	11.000,00
122 203	PNAE - Prog Nacional Alim Escolar	94.160,00	94.600,00
122 204	PDDE - Prog Dinheiro Direto na Escola	11.770,00	
122 206	QUESE - Salario Educação	41.250,00	
123	Educação - Fundef	1.334.080,00	1.334.080,00
123 206	Fundef - Fdo Manut Desenv Ensino	1.334.080,00	1.334.080,00
151	Urbanismo - Geral	0,00	1.100.000,00
151 202	Pro-Infra - Prog Infra-Estut Urba		1.100.000,00
171	Saneamento - Geral	0,00	1.320.000,00
171 202	PASS Prog Ação Social Saneamento		880.000,00
171 203	Pró Saneamento Abastec Agua		165.000,00
171 204	Pró Saneam Drenagem Urbana		275.000,00
TOTAL		15.556.050,00	15.556.050,00



PREFEITURA MUNICIPAL DE CANTÁ

Orçamento Programa - Exercício de 2009

RECEITA/DESPESA POR CÓDIGO DE APLICAÇÃO

Quadro 19

Página 2

Cod.	Descrição	RECEITA PREVISTA	DESPESA PREVISTA
------	-----------	------------------	------------------

RECEITA/DESPESA POR FONTE DE RECURSO

Cod.	Descrição	RECEITA PREVISTA	DESPESA PREVISTA
1	Recursos do Tesouro - Exercício Corrente	12.539.760,00	10.793.250,01
00	Recursos Ordinarios	9.053.970,00	9.406.975,01
01	Transferencias do Imposto sobre a Renda e sobre Produtos Industrializados	40.150,00	
02	Transferencia do Imposto Territorial Rural	13.860,00	
11	Contribuicao de Intervencao no Dominio Economico - Combustiveis	290.950,00	
12	Recursos Destinados a Manutencao e Desenvolvimento do Ensino	1.334.080,00	1.334.080,00
13	Contribuicao do Salario-Educacao	41.250,00	52.195,00
81	Recursos de Convenios	1.765.500,00	
2	Recursos de Outras Fontes - Exercício Corrente	686.290,00	0,00
99	Recursos Vinculados a Saúde	686.290,00	
9	Recursos Condicionados	2.330.000,00	4.762.799,99
00	Recursos Ordinarios		1.100.000,00
81	Recursos de Convenios	2.330.000,00	3.662.799,99
TOTAL		15.556.050,00	15.556.050,00



PREFEITURA MUNICIPAL DE CANTÁ

Orçamento Programa - Exercício de 2009

RECEITA/DESPESA POR CÓDIGO DE APLICAÇÃO

Quadro 19

Página 1

Cod.	Descrição	RECEITA PREVISTA	DESPESA PREVISTA
001	Ordinário	8.133.820,00	9.923.591,69
001 001	Recursos Proprios do Municipio	8.133.820,00	9.923.591,69
081	Assistência Social - Assist Soc Geral	455.180,00	21.560,00
081 002	Rec Prop Fundo Assist	141.790,00	
081 103	PAC - Progr Ação Contin Criança/Familia		21.560,00
081 206	PETI - Progr Erradicação Trabalho Infant	313.390,00	
100	Receitas de Convênios	4.095.500,00	458.000,00
100 100	Receitas de Convênios	4.095.500,00	458.000,00
101	Saúde - Secretaria Municipal de Saúde	0,00	549.508,31
101 001	Recursos Proprios		384.508,31
101 102	Convenio Modernização Saude		165.000,00
102	Saúde - Fundo Municipal de Saúde	1.325.500,00	355.410,00
102 001	Recursos Proprios	384.670,00	36.300,00
102 204	PACS - Progr de Agentes Comunitários	110.990,00	
102 205	PSF - Programa Saúde da Família	319.110,00	319.110,00
102 206	PVS - Programa de Vigilância Sanitária	2.750,00	
102 208	PAB - Piso de Atenção Básica	147.840,00	
102 209	PFB - Programa Farmácia Básica	14.190,00	
102 210	ECD - Prog Epidemiol Contr Doenças	94.160,00	
102 211	ISB - Progr Incentivo Saúde Bucal	25.080,00	
102 213	TRANSFERENCIA FUNDO A FUNDO	226.710,00	
121	Educação - Secretaria Municipal Educação	0,00	11.000,00
121 001	Recursos Proprios		11.000,00
122	Educação - Fundo Municipal de Ensino	211.970,00	482.900,00
122 001	Recursos Proprios		294.800,00
122 102	Secret Educ - Reforma Escola		82.500,00
122 106	Auxilio Transporte de Alunos	64.790,00	11.000,00
122 203	PNAE - Prog Nacional Alim Escolar	94.160,00	94.600,00
122 204	PDDE - Prog Dinheiro Direto na Escola	11.770,00	
122 206	QUESE - Salario Educação	41.250,00	
123	Educação - Fundef	1.334.080,00	1.334.080,00
123 206	Fundef - Fdo Manut Desenv Ensino	1.334.080,00	1.334.080,00
151	Urbanismo - Geral	0,00	1.100.000,00
151 202	Pro-Infra - Prog Infra-Estut Urba		1.100.000,00
171	Saneamento - Geral	0,00	1.320.000,00
171 202	PASS Prog Ação Social Saneamento		880.000,00
171 203	Pró Saneamento Abastec Agua		165.000,00
171 204	Pró Saneam Drenagem Urbana		275.000,00
TOTAL		15.556.050,00	15.556.050,00



PREFEITURA MUNICIPAL DE CANTÁ

Orçamento Programa - Exercício de 2009

RECEITA/DESPESA POR CÓDIGO DE APLICAÇÃO

Quadro 19

Página 2

Cod.	Descrição	RECEITA PREVISTA	DESPESA PREVISTA
------	-----------	------------------	------------------

RECEITA/DESPESA POR FONTE DE RECURSO

Cod.	Descrição	RECEITA PREVISTA	DESPESA PREVISTA
1	Recursos do Tesouro - Exercício Corrente	12.539.760,00	10.793.250,01
00	Recursos Ordinarios	9.053.970,00	9.406.975,01
01	Transferencias do Imposto sobre a Renda e sobre Produtos Industrializados	40.150,00	
02	Transferencia do Imposto Territorial Rural	13.860,00	
11	Contribuicao de Intervencao no Dominio Economico - Combustiveis	290.950,00	
12	Recursos Destinados a Manutencao e Desenvolvimento do Ensino	1.334.080,00	1.334.080,00
13	Contribuicao do Salario-Educacao	41.250,00	52.195,00
81	Recursos de Convenios	1.765.500,00	
2	Recursos de Outras Fontes - Exercício Corrente	686.290,00	0,00
99	Recursos Vinculados a Saúde	686.290,00	
9	Recursos Condicionados	2.330.000,00	4.762.799,99
00	Recursos Ordinarios		1.100.000,00
81	Recursos de Convenios	2.330.000,00	3.662.799,99
TOTAL		15.556.050,00	15.556.050,00



PREFEITURA MUNICIPAL DE CANTÁ

Orçamento Programa - Exercício de 2009

RECEITA/DESPESA POR FONTE DE RECURSO

Quadro 19

Página 1

Cod.	Descrição	RECEITA PREVISTA	DESPESA PREVISTA
1	Recursos do Tesouro - Exercício Corrente	12.539.760,00	10.793.250,01
00	Recursos Ordinarios	9.053.970,00	9.406.975,01
01	Transferencias do Imposto sobre a Renda e sobre Produtos Industrializados	40.150,00	
02	Transferencia do Imposto Territorial Rural	13.860,00	
11	Contribuicao de Intervencao no Dominio Economico - Combustiveis	290.950,00	
12	Recursos Destinados a Manutencao e Desenvolvimento do Ensino	1.334.080,00	1.334.080,00
13	Contribuicao do Salario-Educacao	41.250,00	52.195,00
81	Recursos de Convenios	1.765.500,00	
2	Recursos de Outras Fontes - Exercício Corrente	686.290,00	0,00
99	Recursos Vinculados a Saúde	686.290,00	
9	Recursos Condicionados	2.330.000,00	4.762.799,99
00	Recursos Ordinarios		1.100.000,00
81	Recursos de Convenios	2.330.000,00	3.662.799,99
TOTAL		15.556.050,00	15.556.050,00

PREFEITURA MUNICIPAL DE CANTÁ

01.612.682/0001-56

Exercício: 2009

COMPARATIVO DA RECEITA ORÇADA COM ARRECADADA

CODIGO	ESPECIFICAÇÃO	ORÇADA
02	PREFEITURA MUNICIPAL	7.176.050,00
1000.00.00.00	RECEITAS CORRENTES	630.300,00
1100.00.00.00	RECEITA TRIBUTÁRIA	606.760,00
1110.00.00.00	IMPOSTOS	78.990,00
1112.00.00.00	Impostos sobre o Patrimônio e a Renda	527.780,00
1113.00.00.00	Impostos sobre a Produção e Circulação	23.540,00
1120.00.00.00	TAXAS	23.540,00
1121.00.00.00	Taxas pelo Exercício do Poder de Polícia	8.560,00
1300.00.00.00	RECEITA PATRIMONIAL	8.560,00
1320.00.00.00	RECEITAS DE VALORES MOBILIÁRIOS	8.560,00
1325.00.00.00	REMUNERAÇÃO DE DEPOSITOS BANCÁRIOS	3.300,00
1600.00.00.00	RECEITA DE SERVIÇOS	3.300,00
1600.00.00.00	RECEITA DE SERVIÇOS	3.300,00
1700.00.00.00	RECEITAS CORRENTES	3.300,00
1720.00.00.00	TRANSFERÊNCIAS INTERGOVERNAMENTAIS	5.533.870,00
1721.00.00.00	Transferências da União	2.438.370,00
1722.00.00.00	Transferências dos Estados	1.128.490,00
1760.00.00.00	TRANSFERÊNCIAS DE CONVÊNIOS	1.306.860,00
1761.00.00.00	Transferências de Convênios da União e de Suas Entidades	4.095.500,00
1762.00.00.00	Transf Convênios Estados, Distr Federal e de Suas Entidades	1.766.500,00
2000.00.00.00	RECEITAS DE CAPITAL	2.330.000,00
2400.00.00.00	TRANSFERÊNCIAS DE CAPITAL	5.293.510,00
2420.00.00.00	TRANSFERÊNCIAS INTERGOVERNAMENTAIS	5.293.510,00
2421.00.00.00	Transferências da União	2.609.510,00
2422.00.00.00	Transferências dos Estados	338.140,00
2470.00.00.00	TRANSFERÊNCIAS DE CONVÊNIOS	2.271.370,00
2471.00.00.00	Transferência de Convênios da União e de suas Entidades	2.684.000,00
2472.00.00.00	Transf Convén dos Estados e Distr Federal e suas Entidades	2.354.000,00
9000.00.00.00	DEDUÇÕES DA RECEITA CORRENTE	330.000,00
9700.00.00.00	DEDUÇÕES P/ FORMAÇÃO DO FUNDEB	327.360,00
		327.360,00

PREFEITURA MUNICIPAL DE CANTÁ

01.612.682/0001-56

Exercício: 2009

COMPARATIVO DA RECEITA ORÇADA COM ARRECADADA

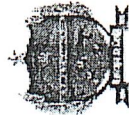

CODIGO	ESPECIFICACAO	ORÇADA
03	FUNDEF	
1000.00.00.00	RECEITAS CORRENTES	1.334.090,00
1300.00.00.00	RECEITA PATRIMONIAL	1.320,00
1320.00.00.00	RECEITAS DE VALORES MOBILIÁRIOS	1.320,00
1325.00.00.00	REMUNERAÇÃO DE DEPOSITOS BANCARIOS	1.320,00
1700.00.00.00	TRANSFERÊNCIAS CORRENTES	1.332.760,00
1720.00.00.00	TRANSFERÊNCIAS INTERGOVERNAMENTAIS	1.332.760,00
1724.00.00.00	Transferências Multigovernamentais	1.332.760,00
05	FNDE	
1000.00.00.00	RECEITAS CORRENTES	299.090,00
1700.00.00.00	TRANSFERÊNCIAS CORRENTES	299.090,00
1720.00.00.00	TRANSFERÊNCIAS INTERGOVERNAMENTAIS	299.090,00
1721.00.00.00	Transferências da União	299.090,00
06	FNAS	
1000.00.00.00	RECEITAS CORRENTES	455.180,00
1700.00.00.00	TRANSFERÊNCIAS CORRENTES	455.180,00
1720.00.00.00	TRANSFERÊNCIAS INTERGOVERNAMENTAIS	455.180,00
1721.00.00.00	Transferências da União	455.180,00
07	SUS	
1000.00.00.00	RECEITAS CORRENTES	1.325.500,00
1700.00.00.00	TRANSFERÊNCIAS CORRENTES	1.325.500,00
1720.00.00.00	TRANSFERÊNCIAS INTERGOVERNAMENTAIS	1.325.500,00
1721.00.00.00	Transferências da União	1.325.500,00
TOTAL		15.566.050,00



PREFEITURA MUNICIPAL DE CANTÁ

01.612.682/0001-56

Exercício: 2009

CONSOLIDAÇÃO GERAL DA DESPESA

CÓDIGO ESPECIFICAÇÃO		DOTAÇÃO
01	CÂMARA MUNICIPAL	210.892,00
0101	CÂMARA MUNICIPAL DE CANTÁ	210.892,00
010100	CÂMARA MUNICIPAL	210.892,00
01	Legislativa	210.892,00
031	Ação Legislativa	22.000,00
023	MANUTENÇÃO DO FUNCIONAMENTO DA CÂMARA	22.000,00
1001	Reforma e Ampliação no Predio da Câmara	22.000,00
51	Obras e Instalações	22.000,00
122	Administração Geral	188.892,00
023	MANUTENÇÃO DO FUNCIONAMENTO DA CÂMARA	188.892,00
2001	Manutenção da Câmara Municipal	188.892,00
09	Salário-Família	1.100,00
11	Vencimentos e Vantagens Fixas - Pessoal Civil	88.783,20
13	Obrigações Patronais	22.000,00
14	Diárias - Civil	5.508,80
30	Material de Consumo	22.000,00
36	Outros Serviços de Terceiros - Pessoa Física	16.500,00
39	Outros Serviços de Terceiros - Pessoa Jurídica	16.500,00
52	Equipamentos e Material Permanente	16.500,00

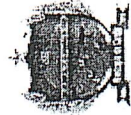

PREFEITURA MUNICIPAL DE CANTÁ

01.612.682/0001-56

Exercício: 2009

CONSOLIDAÇÃO GERAL DA DESPESA

CÓDIGO ESPECIFICAÇÃO		DOTAÇÃO
02	PREFEITURA MUNICIPAL	445.454,50
02	GABINETE DO PREFEITO	445.454,50
0202	GABINETE DO PREFEITO	445.454,50
020200	GABINETE DO PREFEITO	119.454,50
04	Administração	104.054,50
122	Administração Geral	104.054,50
028	MANUTENÇÃO DO GABINETE DO PREFEITO	104.054,50
2002	MANUTENÇÃO DO GABINETE	104.054,50
04	Contratação por Tempo Determinado	13.574,00
09	Salário-Família	1.100,00
11	Vencimentos e Vantagens Fixas - Pessoal Civil	33.000,00
13	Obrigações Patronais	12.380,50
14	Diárias - Civil	5.500,00
30	Material de Consumo	5.500,00
33	Passagens e Despesas com Locomoção	13.200,00
39	Outros Serviços de Terceiros - Pessoa Jurídica	11.000,00
52	Equipamentos e Material Permanente	8.800,00
08	Assistência Social	9.900,00
244	Assistência Comunitária	9.900,00
041	ASSISTENCIA SOCIAL GERAL	9.900,00
2003	Conselho Tutelar	9.900,00
11	Vencimentos e Vantagens Fixas - Pessoal Civil	9.900,00
30	Material de Consumo	5.500,00
020201	GUARDA MIRIM	326.000,00
04	Administração	326.000,00
122	Administração Geral	326.000,00
028	MANUTENÇÃO DO GABINETE DO PREFEITO	326.000,00
2053	Manutenção da Guarda Mirim	326.000,00
11	Vencimentos e Vantagens Fixas - Pessoal Civil	158.000,00
13	Obrigações Patronais	48.000,00
30	Material de Consumo	50.000,00
36	Outros Serviços de Terceiros - Pessoa Física	20.000,00
39	Outros Serviços de Terceiros - Pessoa Jurídica	50.000,00
03	SECRETARIA DE EDUCAÇÃO CULT. E DESPORTO	451.552,20
0303	SEC DE EDUCAÇÃO CULTURA E DESPORTO	451.552,20
030300	SEC DE EDUCAÇÃO CULTURA E DESPORTO	451.552,20
12	Educação	399.300,00

PREFEITURA MUNICIPAL DE CANTÁ

Exercício: 2009

01.612.682/0001-56

CONSOLIDAÇÃO GERAL DA DESPESA

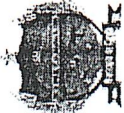

CODIGO	ESPECIFICAÇÃO	DOTAÇÃO
02	PREFEITURA MUNICIPAL	50.000,00
15	Reserva de Contingência	50.000,00
1515	RESERVA DE CONTINGENCIA	50.000,00
151500	RESERVA DE CONTINGENCIA	50.000,00
2052	RESERVA DE CONTINGENCIA	50.000,00
99	A Classificar	50.000,00
16	SECRETARIA MUNICIPAL DO INDIO	321.000,00
1601	SECRETARIA MUNICIPAL DO INDIO	321.000,00
160100	SECRETARIA MUNICIPAL DO INDIO	321.000,00
08	Assistência Social	321.000,00
122	Administração Geral	321.000,00
007	PROGRAMAS DE AÇÕES CONTINUADAS	321.000,00
2048	Manutenção da Secretaria do Indio	91.000,00
30	Material de Consumo	22.200,00
32	Material de Distribuição Gratuita	23.300,00
36	Outros Serviços de Terceiros - Pessoa Física	23.300,00
39	Outros Serviços de Terceiros - Pessoa Jurídica	22.200,00
2051	Construção de Tanques	230.000,00
30	Material de Consumo	130.000,00
36	Outros Serviços de Terceiros - Pessoa Física	50.000,00
39	Outros Serviços de Terceiros - Pessoa Jurídica	50.000,00

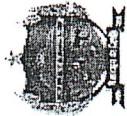

PREFEITURA MUNICIPAL DE CANTÁ

01.612.682/0001-56

Exercício: 2009

CONSOLIDAÇÃO GERAL DA DESPESA

CODIGO ESPECIFICAÇÃO		DOTAÇÃO
03	FUNDEF	1.334.080,00
09	FUNDEF	1.334.080,00
0901	FUNDEF	1.334.080,00
090100	FUNDEF	1.334.080,00
12	Educação	1.334.080,00
361	Ensino Fundamental	1.334.080,00
003	EDUCAÇÃO, JOVEM/DIST. MAT. ESPORTIVO	1.334.080,00
2013	Manutenção Despesas 60% FUNDEB	800.360,00
04	Contratação por Tempo Determinado	110.000,00
09	Salário-Família	5.500,00
11	Vencimentos e Vantagens Fixas - Pessoal Civil	480.209,40
13	Obrigações Patronais	127.650,60
14	Diárias - Civil	22.000,00
16	Outras Despesas Variáveis - Pessoal Civil	55.000,00
2014	Manutenção Despesas 40% FUNDEB	93.500,00
04	Contratação por Tempo Determinado	88.000,00
09	Salário-Família	5.500,00
11	Vencimentos e Vantagens Fixas - Pessoal Civil	168.528,80
13	Obrigações Patronais	68.191,20
14	Diárias - Civil	16.500,00
30	Material de Consumo	22.000,00
32	Material de Distribuição Gratuita	55.000,00
36	Outros Serviços de Terceiros - Pessoa Física	33.000,00
39	Outros Serviços de Terceiros - Pessoa Jurídica	22.000,00
51	Obras e Instalações	44.000,00
52	Equipamentos e Material Permanente	11.000,00

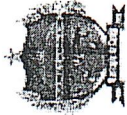

PREFEITURA MUNICIPAL DE CANTÁ

01.612.682/0001-56

Exercício: 2009

CONSOLIDAÇÃO GERAL DA DESPESA

GODIGO		ESPECIFICAÇÃO	DOTAÇÃO
05		FNDE	299.090,00
14		FNDE	299.090,00
1401		FNDE	299.090,00
140100		FNDE	299.090,00
12		Educação	299.090,00
122		Administração Geral	146.795,00
007		PROGRAMAS DE AÇÕES CONTINUADAS	146.795,00
2008		PNAE-Programa Nacional de Alimentação Escolar	94.600,00
30		Material de Consumo	94.600,00
2000		QSE-Programa Nacional Cota Salarial	22.000,00
30		Material de Consumo	11.000,00
36		Outros Serviços de Terceiros - Pessoa Física	11.000,00
39		Outros Serviços de Terceiros - Pessoa Jurídica	11.000,00
52		Equipamentos e Material Permanente	19.195,00
365		Educação Infantil	21.560,00
014		PROGRAMA DE AÇÕES CONTINUADAS	21.560,00
2010		PAC-Programa de Alimento de Creches	21.560,00
30		Material de Consumo	21.560,00
423		Assistência aos Povos Indígenas	44.000,00
007		PROGRAMAS DE AÇÕES CONTINUADAS	44.000,00
2011		PNAI-Programa Nacional de Alimento Escolar Indif	44.000,00
30		Material de Consumo	44.000,00
453		Transportes Coletivos Urbanos	86.735,00
002		TRANSPORTE ESCOLAR	86.735,00
2012		PATE-Programa Transporte Escolar	86.735,00
30		Material de Consumo	20.735,00
36		Outros Serviços de Terceiros - Pessoa Física	44.000,00
39		Outros Serviços de Terceiros - Pessoa Jurídica	22.000,00



PREFEITURA MUNICIPAL DE CANTÁ

01.612.682/0001-56

Exercício: 2009

CONSOLIDAÇÃO GERAL DA DESPESA

DOTAÇÃO

CÓDIGO ESPECIFICAÇÃO

06	FNAS	300.000,00
06	SECRETARIA DE AÇÃO SOCIAL	300.000,00
0601	SECRETARIA MUNICIPAL DESENVOLVIMENTO S	300.000,00
060100	SECRETARIA DE AÇÃO SOCIAL	300.000,00
08	Assistência Social	300.000,00
244	Assistência Comunitária	300.000,00
014	PROGRAMA DE AÇÕES CONTINUADAS	300.000,00
1018	Canta Pró Agricultura Solidária	300.000,00
08	Outros Benefícios Assistenciais	455.180,00
11	FNAS	455.180,00
1101	FNAS	455.180,00
110100	Assistência Social	455.180,00
08	Assistência Social	455.180,00
243	Assistência à Criança e ao Adolescente	346.390,00
040	GARANTIR ASSISTENCIA A CRIANÇA, ADOLESC	16.500,00
2031	Fundo Nacional de Assistência Social	16.500,00
30	Material de Consumo	3.300,00
32	Material de Distribuição Gratuita	5.500,00
36	Outros Serviços de Terceiros - Pessoa Física	5.500,00
39	Outros Serviços de Terceiros - Pessoa Jurídica	2.200,00
041	ASSISTENCIA SOCIAL GERAL	329.890,00
202F	PSE MC PETI Bolsa Rural	110.000,00
18	Auxílio Financeiro a Estudantes	110.000,00
2032	Prot.Social Crianças Adolescentes Est.Exploração	16.500,00
30	Material de Consumo	5.500,00
32	Material de Distribuição Gratuita	5.500,00
36	Outros Serviços de Terceiros - Pessoa Física	110.000,00
2033	PSE MC PETI Bolsa Urbana	110.000,00
18	Auxílio Financeiro a Estudantes	55.000,00
2035	PSE MC PETI Jornada Rural	11.000,00
08	Outros Benefícios Assistenciais	11.000,00
30	Material de Consumo	11.000,00
36	Outros Serviços de Terceiros - Pessoa Física	11.000,00
39	Outros Serviços de Terceiros - Pessoa Jurídica	22.000,00
2036	PSE MC PETI Jornada Urbana	38.390,00
08	Outros Benefícios Assistenciais	5.500,00
30	Material de Consumo	5.500,00
32	Material de Distribuição Gratuita	5.500,00

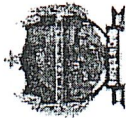

PREFEITURA MUNICIPAL DE CANTÁ

01.612.682/0001-56

Exercício: 2009

CONSOLIDAÇÃO GERAL DA DESPESA

CODIGO		ESPECIFICAÇÃO	DOTAÇÃO
06		FNAS	455.180,00
11		FNAS	455.180,00
1101		FNAS	455.180,00
110100		FNAS	455.180,00
2036		PSE MC PETI Jornada Urbana	38.390,00
36		Outros Serviços de Terceiros - Pessoa Física	8.800,00
39		Outros Serviços de Terceiros - Pessoa Jurídica	13.090,00
244		Assistência Comunitária	108.790,00
007		PROGRAMAS DE AÇÕES CONTINUADAS	92.290,00
2037		Serviço de Proteção Básica - CRA	92.290,00
04		Contratação por Tempo Determinado	27.500,00
08		Outros Benefícios Assistenciais	5.500,00
10		Outros Benefícios de Natureza Social	5.500,00
32		Material de Distribuição Gratuita	16.500,00
36		Outros Serviços de Terceiros - Pessoa Física	16.500,00
39		Outros Serviços de Terceiros - Pessoa Jurídica	20.790,00
041		ASSISTENCIA SOCIAL GERAL	16.500,00
2038		Proteção Social Especial	16.500,00
30		Material de Consumo	5.500,00
32		Material de Distribuição Gratuita	5.500,00
36		Outros Serviços de Terceiros - Pessoa Física	5.500,00



PREFEITURA MUNICIPAL DE CANTÁ

01.612.682/0001-56

Exercício: 2009

CONSOLIDAÇÃO GERAL DA DESPESA

CODIGO	ESPECIFICAÇÃO	DOTAÇÃO
07	SUS	1.328.140,00
10	SUS	1.328.140,00
1001	SUS	1.328.140,00
100100	SUS	1.328.140,00
10	Saúde	1.328.140,00
301	Atenção Básica	1.328.140,00
007	PROGRAMAS DE AÇÕES CONTINUADAS	319.110,00
2017	Programa de Saúde da Família-PSF	319.110,00
04	Contratação por Tempo Determinado	252.096,90
13	Obrigações Patronais	67.013,10
010	APOIO/ATIVIDADES DESENV. PELO SETOR SAÚDE	55.990,00
2018	Campanha de Vacinação Triplíce	49.500,00
30	Material de Consumo	-16.500,00
36	Outros Serviços de Terceiros - Pessoa Física	33.000,00
2026	Programa Hipertensao/Asma e Diabetes	6.490,00
30	Material de Consumo	6.490,00
014	PROGRAMA DE AÇÕES CONTINUADAS	953.040,00
2019	Piso de Atenção Básica Fixo	546.920,00
04	Contratação por Tempo Determinado	121.660,00
08	Outros Benefícios Assistenciais	88.000,00
13	Obrigações Patronais	32.340,00
14	Diárias - Civil	16.280,00
30	Material de Consumo	38.500,00
32	Material de Distribuição Gratuita	33.000,00
33	Passagens e Despesas com Locomoção	27.500,00
35	Serviços de Consultoria	11.000,00
36	Outros Serviços de Terceiros - Pessoa Física	38.500,00
39	Outros Serviços de Terceiros - Pessoa Jurídica	49.500,00
51	Obras e Instalações	57.640,00
52	Equipamentos e Material Permanente	33.000,00
2020	Campanha de Vacinação Polimerite	4.180,00
14	Diárias - Civil	1.100,00
30	Material de Consumo	3.080,00
2021	Programa Agentes Comunitários-PACS	110.990,00
04	Contratação por Tempo Determinado	87.682,10
13	Obrigações Patronais	23.307,90
2022	Ações de Vigilância em Saúde	8.250,00
30	Material de Consumo	8.250,00

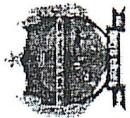

PREFEITURA MUNICIPAL DE CANTÁ

01.612.682/0001-56

Exercício: 2009

CONSOLIDAÇÃO GERAL DA DESPESA

CODIGO	ESPECIFICAÇÃO	DOTAÇÃO
07	SUS	1.328.140,00
10	SUS	1.328.140,00
1001	SUS	1.328.140,00
100100	SUS	1.328.140,00
	2023 Assistência Farmaceutica Básica	14.190,00
	30 Material de Consumo	14.190,00
	2024 Programa Apoio a População Indígena	226.710,00
	04 Contratação por Tempo Determinado	148.665,90
	13 Obrigações Patronais	39.524,10
	30 Material de Consumo	38.500,00
	2025 Programa de Saúde Bucal	41.800,00
	04 Contratação por Tempo Determinado	33.000,00
	13 Obrigações Patronais	8.800,00
TOTAL		15.556.050,00



PREFEITURA MUNICIPAL DE CANTÁ

Orçamento Programa - Exercício de 2009

ANÁLISE DA DESPESA EM PORCENTAGEM

Quadro 22

Página 1

Código	Especificação	Elemento	Modalidade	Grupo	Categoria Econômica
3.0.00.00	DESPESAS CORRENTES				<u>51,44</u>
3.1.00.00	Pessoal e Encargos Sociais			<u>20,20</u>	
3.1.90.00	Aplicações Diretas		<u>20,20</u>		
3.1.90.04	Contratação por Tempo Determinado	5,67			
3.1.90.09	Salário-Família	0,10			
3.1.90.11	Vencimentos e Vantagens Fixas - Pessoal Civil	10,12			
3.1.90.13	Obrigações Patronais	3,89			
3.1.90.16	Outras Despesas Variáveis - Pessoal Civil	0,42			
3.2.00.00	Juros e Encargos da Dívida			<u>0,04</u>	
3.2.90.00	Aplicações Diretas		<u>0,04</u>		
3.2.90.21	Juros sobre a Dívida por Contrato	0,04			
3.3.00.00	Outras Despesas Correntes			<u>31,21</u>	
3.3.40.00	Transferências a Municípios		<u>0,07</u>		
3.3.40.41	Contribuições	0,07			
3.3.90.00	Aplicações Diretas		<u>31,14</u>		
3.3.90.08	Outros Benefícios Assistenciais	2,64			
3.3.90.10	Outros Benefícios de Natureza Social	0,06			
3.3.90.14	Diárias - Civil	0,57			
3.3.90.18	Auxílio Financeiro a Estudantes	1,56			
3.3.90.30	Material de Consumo	2,61			
3.3.90.32	Material de Distribuição Gratuita	2,41			
3.3.90.33	Passagens e Despesas com Locomoção	0,40			
3.3.90.35	Serviços de Consultoria	0,64			
3.3.90.36	Outros Serviços de Terceiros - Pessoa Física	3,76			
3.3.90.39	Outros Serviços de Terceiros - Pessoa Jurídica	13,36			
3.3.90.49	Auxílio-Transporte	0,11			
3.3.90.92	Despesas de Exercícios Anteriores	0,04			
4.0.00.00	DESPESAS DE CAPITAL				<u>48,23</u>
4.4.00.00	Investimentos			<u>47,53</u>	
4.4.90.00	Aplicações Diretas		<u>47,53</u>		
4.4.90.51	Obras e Instalações	40,06			
4.4.90.52	Equipamentos e Material Permanente	7,46			
4.6.00.00	Amortização da Dívida			<u>0,71</u>	
4.6.90.00	Aplicações Diretas		<u>0,71</u>		
4.6.90.71	Principal da Dívida Contratual Resgatado	0,71			
9.0.00.00	RESERVA DE CONTINGÊNCIA				<u>0,32</u>
9.9.00.00	Reserva de Contingência			<u>0,32</u>	
9.9.99.00	A Definir		<u>0,32</u>		
9.9.99.99	A Classificar	0,32			
			TOTAL		100,00



PREFEITURA MUNICIPAL DE CANTÁ

Orçamento Programa - Exercício de 2009

QUADRO AUXILIAR DE DETALHAMENTO DA DESPESA

Página 1

ÓRGÃO 01 CÂMARA MUNICIPAL DE CANTÁ
UNIDADE 01 CÂMARA MUNICIPAL
SUB UNIDADE 00 CÂMARA MUNICIPAL

Aplicacao Programada	Proj/Ativ	F.R. - C.A.	Categoria	Detalhada	TotalGrupo	Total Categ.	Total Func.
Reforma e Ampliação no Predio da Câmara	01.031.023.1001.0000						22.000,00
4 Despesas de Capital						22.000,00	
4 Investimentos					22.000,00		
Obras e Instalações			4.4.90.51.00	22.000,00			
Maintenance da Câmara Municipal	01.122.023.2001.0000						188.892,00
3 Despesas Correntes						172.392,00	
1 Pessoal e Encargos Sociais					111.883,20		
Salário-Família			3.1.90.09.00	1.100,00			
Vencimentos e Vantagens Fixas - Pessoal Civil			3.1.90.11.00	88.783,20			
Obrigações Patronais			3.1.90.13.00	22.000,00			
3 Outras Despesas Correntes					60.508,80		
Diárias - Civil			3.3.90.14.00	5.508,80			
Material de Consumo			3.3.90.30.00	22.000,00			
Outros Serviços de Terceiros - Pessoa Física			3.3.90.36.00	16.500,00			
Outros Serviços de Terceiros - Pessoa Jurídica			3.3.90.39.00	16.500,00			
4 Despesas de Capital						16.500,00	
4 Investimentos					16.500,00		
Equipamentos e Material Permanente			4.4.90.52.00	15.500,00			

TOTAL

210.892,00



PREFEITURA MUNICIPAL DE CANTÁ

Orçamento Programa - Exercício de 2009

QUADRO AUXILIAR DE DETALHAMENTO DA DESPESA

Página 2

ORGÃO	02	GABINETE DO PREFEITO
UNIDADE	02	GABINETE DO PREFEITO
SUB-UNIDADE	00	GABINETE DO PREFEITO

Aplicação Programada	Proj/Ativ	F.R. - C.A.	Categoria	Detalhada	Total Grupo	Total Categ.	Total Func.
MANUTENÇÃO DO GABINETE		04.122.028.2002.0000					104.054,50
3	Despesas Correntes					95.254,50	
1	Pessoal e Encargos Sociais				60.054,50		
	Contratação por Tempo Determinado		3.1.90.04.00	13.574,00			
	Salário-Família		3.1.90.09.00	1.100,00			
	Vencimentos e Vantagens Fixas - Pessoal Civil		3.1.90.11.00	33.000,00			
	Obrigações Patronais		3.1.90.13.00	12.380,50			
3	Outras Despesas Correntes				35.200,00		
	Diárias - Civil		3.3.90.14.00	5.500,00			
	Material de Consumo		3.3.90.30.00	5.500,00			
	Passagens e Despesas com Locomoção		3.3.90.33.00	13.200,00			
	Outros Serviços de Terceiros - Pessoa Jurídica		3.3.90.39.00	11.000,00			
4	Despesas de Capital					8.800,00	
4	Investimentos				8.800,00		
	Equipamentos e Material Permanente		4.4.90.52.00	8.800,00			
Conselho Tutelar		08.244.041.2003.0000					15.400,00
3	Despesas Correntes					15.400,00	
1	Pessoal e Encargos Sociais				9.900,00		
	Vencimentos e Vantagens Fixas - Pessoal Civil		3.1.90.11.00	9.900,00			
3	Outras Despesas Correntes				5.500,00		
	Material de Consumo		3.3.90.30.00	5.500,00			
TOTAL							119.454,50

119.454,50



PREFEITURA MUNICIPAL DE CANTÁ

Orçamento Programa - Exercício de 2009

QUADRO AUXILIAR DE DETALHAMENTO DA DESPESA

Página 4

ORGÃO	03	SECRETARIA DE EDUCAÇÃO CULT. E ESPORTO
UNIDADE	03	SEC DE EDUCAÇÃO CULTURA E ESPORTO
SUB UNIDADE	00	SEC DE EDUCAÇÃO CULTURA E ESPORTO

Aplicacao Programada	Proj/Ativ	F.R. - C.A.	Categoria	Detalhada	TotalGrupo	Total Categ.	Total Func.
Manutenção da Secretaria de Educação	12.122.001.2004.0000						25.300,00
3 Despesas Correntes						25.300,00	
3 Outras Despesas Correntes					25.300,00		
Diárias - Civil			3.3.90.14.00	2.200,00			
Material de Consumo			3.3.90.30.00	8.800,00			
Passagens e Despesas com Locomoção			3.3.90.33.00	3.300,00			
Outros Serviços de Terceiros - Pessoa Física			3.3.90.36.00	5.500,00			
Outros Serviços de Terceiros - Pessoa Jurídica			3.3.90.39.00	5.500,00			
Manutenção da Rede de Educação	12.122.003.2005.0000						280.500,00
3 Despesas Correntes						242.000,00	
1 Pessoal e Encargos Sociais					99.000,00		
Vencimentos e Vantagens Fixas - Pessoal Civil			3.1.90.11.00	88.000,00			
Obrigações Patronais			3.1.90.13.00	11.000,00			
3 Outras Despesas Correntes					143.000,00		
Auxílio Financeiro a Estudantes			3.3.90.18.00	22.000,00			
Material de Consumo			3.3.90.30.00	33.000,00			
Material de Distribuição Gratuita			3.3.90.32.00	71.500,00			
Auxílio-Transporte			3.3.90.49.00	16.500,00			
4 Despesas de Capital						38.500,00	
4 Investimentos					38.500,00		
Equipamentos e Material Permanente			4.4.90.52.00	38.500,00			
AMPLIAÇÃO E REFORMA DE ESCOLA	12.122.005.1002.0000						82.500,00
3 Despesas Correntes						27.500,00	
3 Outras Despesas Correntes					27.500,00		
Material de Consumo			3.3.90.30.00	11.000,00			
Outros Serviços de Terceiros - Pessoa Física			3.3.90.36.00	16.500,00			
4 Despesas de Capital						55.000,00	
4 Investimentos					55.000,00		
Obras e Instalações			4.4.90.51.00	55.000,00			
Programa de Apoio ao Transporte Escolar	12.453.002.2006.0000						11.000,00
3 Despesas Correntes						11.000,00	
3 Outras Despesas Correntes					11.000,00		
Outros Serviços de Terceiros - Pessoa Física			3.3.90.36.00	11.000,00			
Projeto Viva Cantá	27.361.008.2007.0000						52.252,20
3 Despesas Correntes						52.252,20	
3 Outras Despesas Correntes					52.252,20		
Material de Consumo			3.3.90.30.00	11.552,20			
Material de Distribuição Gratuita			3.3.90.32.00	11.000,00			
Passagens e Despesas com Locomoção			3.3.90.33.00	5.500,00			
Outros Serviços de Terceiros - Pessoa Física			3.3.90.36.00	11.000,00			
Outros Serviços de Terceiros - Pessoa Jurídica			3.3.90.39.00	13.200,00			

TOTAL

451.552,20



PREFEITURA MUNICIPAL DE CANTÁ

Orçamento Programa - Exercício de 2009

QUADRO AUXILIAR DE DETALHAMENTO DA DESPESA

Página 5

ORGÃO	04	SECRETARIA DE SAÚDE
UNIDADE	01	SECRETARIA MUNICIPAL DE SAÚDE
SUB-UNIDADE	00	SECRETARIA MUNICIPAL DE SAÚDE

Aplicação Programada	Proj/Ativ	F.R. - C.A.	Categoria	Detalhada	Total Grupo	Total Categ.	Total Func.
Construção e Ampliação de Posto Médico	04.122.010.1003.0000						165.000,00
4 Despesas de Capital						165.000,00	
4 Investimentos					165.000,00		
Obras e Instalações			4.4.90.51.00	165.000,00			
Manutenção da Secretaria de Saúde	10.122.009.2015.0000						30.800,00
3 Despesas Correntes						30.800,00	
1 Pessoal e Encargos Sociais					14.300,00		
Salário-Família			3.1.90.09.00	1.100,00			
Vencimentos e Vantagens Fixas - Pessoal Civil			3.1.90.11.00	11.000,00			
Obrigações Patronais			3.1.90.13.00	2.200,00			
3 Outras Despesas Correntes					16.500,00		
Diárias - Civil			3.3.90.14.00	3.300,00			
Material de Consumo			3.3.90.30.00	2.200,00			
Outros Serviços de Terceiros - Pessoa Física			3.3.90.36.00	5.500,00			
Outros Serviços de Terceiros - Pessoa Jurídica			3.3.90.39.00	5.500,00			
Manutenção da Rede de Saúde	10.122.009.2016.0000						390.008,31
3 Despesas Correntes						390.008,31	
1 Pessoal e Encargos Sociais					188.391,51		
Vencimentos e Vantagens Fixas - Pessoal Civil			3.1.90.11.00	148.829,29			
Obrigações Patronais			3.1.90.13.00	39.562,22			
3 Outras Despesas Correntes					201.616,80		
Material de Consumo			3.3.90.30.00	38.500,00			
Material de Distribuição Gratuita			3.3.90.32.00	77.000,00			
Outros Serviços de Terceiros - Pessoa Física			3.3.90.36.00	53.116,80			
Outros Serviços de Terceiros - Pessoa Jurídica			3.3.90.39.00	33.000,00			
Implant. e Melhoria do Sist. Abast. Águas	17.451.017.1004.0000						165.000,00
3 Despesas Correntes						55.000,00	
3 Outras Despesas Correntes					55.000,00		
Outros Serviços de Terceiros - Pessoa Jurídica			3.3.90.39.00	55.000,00			
4 Despesas de Capital						110.000,00	
4 Investimentos					110.000,00		
Obras e Instalações			4.4.90.51.00	110.000,00			
Construção de Aterros Sanitários	17.512.016.1005.0000						495.000,00
4 Despesas de Capital						495.000,00	
4 Investimentos					495.000,00		
Obras e Instalações			4.4.90.51.00	220.000,00			
Equipamentos e Material Permanente			4.4.90.52.00	275.000,00			
Const. e Reformas de Unidades Sanitárias	17.512.018.1006.0000						660.000,00
4 Despesas de Capital						660.000,00	
4 Investimentos					660.000,00		
Obras e Instalações			4.4.90.51.00	660.000,00			

TOTAL

1.905.808,31



PREFEITURA MUNICIPAL DE CANTÁ

Orçamento Programa - Exercício de 2009

QUADRO AUXILIAR DE DETALHAMENTO DA DESPESA

Página 7

ORGÃO	06	SECRETARIA DE AÇÃO SOCIAL
UNIDADE	01	SECRETARIA MUNICIPAL DESENVOLVIMENTO SOCIAL
SUB UNIDADE	00	SECRETARIA DE AÇÃO SOCIAL

Aplicacao Programada	Proj/Ativ	F.R. - C.A.	Categoria	Detalhada	TotalGrupo	Total Categ.	Total Func.
Construção e Ampliação de Creches	04.122.005.1007.0000						11.000,00
4 Despesas de Capital						11.000,00	
4 Investimentos					11.000,00		
Obras e Instalações			4.4.90.51.00	11.000,00			
Manutenção da Secretaria Desenv.Social	08.123.042.2029.0000						18.700,00
3 Despesas Correntes						18.700,00	
3 Outras Despesas Correntes					18.700,00		
Outros Benefícios de Natureza Social			3.3.90.10.00	3.300,00			
Material de Consumo			3.3.90.30.00	2.200,00			
Passagens e Despesas com Locomoção			3.3.90.33.00	2.200,00			
Outros Serviços de Terceiros - Pessoa Física			3.3.90.36.00	5.500,00			
Outros Serviços de Terceiros - Pessoa Jurídica			3.3.90.39.00	5.500,00			
Fundo Municipal de Assistência Social	08.244.042.2030.0000						33.000,00
3 Despesas Correntes						33.000,00	
3 Outras Despesas Correntes					33.000,00		
Material de Consumo			3.3.90.30.00	11.000,00			
Outros Serviços de Terceiros - Pessoa Física			3.3.90.36.00	11.000,00			
Outros Serviços de Terceiros - Pessoa Jurídica			3.3.90.39.00	11.000,00			

TOTAL

62.700,00



PREFEITURA MUNICIPAL DE CANTÁ

Orçamento Programa - Exercício de 2009

QUADRO AUXILIAR DE DETALHAMENTO DA DESPESA

Página 8

ORGÃO	07	SEC. MUNICIPAL DE INFRA-ESTRUTURA SERV. PUBLICOS
UNIDADE	01	SEC. MUNIC. DE INFRA-EST. SERVIÇOS PUBLICOS
SUB-UNIDADE	00	SECRETARIA MUNICIPAL DE INFRA-ESTRUTURA, SERVIÇOS PUBLICOS

Aplicação Programada	Proj/Ativ	F.R. - C.A.	Categoria	Detalhada	Total Grupo	Total Categ.	Total Func.
Pavimentação em TSD, Drenagem Superficial e Urbanização	15.122.007.1009.0000						1.632.799,99
4 Despesas de Capital						1.632.799,99	
4 Investimentos							
Obras e Instalações			4.4.90.51.00	1.632.799,99			
Construção de Calçadas	15.122.046.2039.0000						14.300,00
4 Despesas de Capital						14.300,00	
4 Investimentos							
Obras e Instalações			4.4.90.51.00	14.300,00			
Ampliação Rede Iluminação Infra-estrutura	15.451.035.1010.0000						1.100.000,00
4 Despesas de Capital						1.100.000,00	
4 Investimentos							
Obras e Instalações			4.4.90.51.00	1.100.000,00			
Infra-Estrutura Urbana e Pavimentação na Felix Pinto	15.451.046.1008.0000						330.000,00
4 Despesas de Capital						330.000,00	
4 Investimentos							
Obras e Instalações			4.4.90.51.00	330.000,00			
Pavimentação em TSD, Drenagem Superficial e Urbanização	15.451.046.1009.0000						142.450,00
4 Despesas de Capital						142.450,00	
4 Investimentos							
Obras e Instalações			4.4.90.51.00	142.450,00			
Construção, Reforma e Manutenção das Vias Públicas	15.451.046.2054.0000						1.500.000,00
3 Despesas Correntes						1.500.000,00	
3 Outras Despesas Correntes							
Outros Serviços de Terceiros - Pessoa Jurídica			3.3.90.39.00	1.500.000,00			
Construção de Aterros	17.451.038.1011.0000						275.000,00
4 Despesas de Capital						275.000,00	
4 Investimentos							
Obras e Instalações			4.4.90.51.00	275.000,00			
Construções de Unidades Habitacionais	17.451.045.1012.0000						330.000,00
4 Despesas de Capital						330.000,00	
4 Investimentos							
Obras e Instalações			4.4.90.51.00	330.000,00			
Manutenção da Sec. de Infra-Estrut. Serviços Públicos	17.451.046.2040.0000						189.213,20
3 Despesas Correntes						110.000,00	
3 Outras Despesas Correntes							
Material de Consumo			3.3.90.30.00	33.000,00			
Outros Serviços de Terceiros - Pessoa Física			3.3.90.36.00	33.000,00			
Outros Serviços de Terceiros - Pessoa Jurídica			3.3.90.39.00	44.000,00			
4 Despesas de Capital						79.213,20	
4 Investimentos							
Obras e Instalações			4.4.90.51.00	79.213,20			
Const. de Rede de Média e Baixa Tensão e Impl. de Ilum. Sec.	25.752.035.1013.0000						418.000,00
4 Despesas de Capital						418.000,00	



PREFEITURA MUNICIPAL DE CANTÁ

Orçamento Programa - Exercício de 2009

QUADRO AUXILIAR DE DETALHAMENTO DA DESPESA

Página 10

ORGAO	08	SEC. MUNIC. AGRIC. MEIO AMB. DES. MUNICIPAL
UNIDADE	01	SEC. MUNIC. AGRIC. MEIO AMB. E DESENV. MUNICIPAL
SUB UNIDADE	00	SECRETARIA MUNICIPAL AGRIC. MEIO AMBIENTE DES. MUNICIPAL

Aplicacao Programada	Proj/Ativ	F.R. - C.A.	Categoria	Detalhada	TotalGrupo	Total Categ.	Total Func.
Manutenção Sec. Agric. Meio Amb. Des. Municipal	20.122.030.2041.0000						82.500,00
3 Despesas Correntes						66.000,00	
3 Outras Despesas Correntes					66.000,00		
Material de Consumo			3.3.90.30.00	11.000,00			
Outros Serviços de Terceiros - Pessoa Física			3.3.90.36.00	22.000,00			
Outros Serviços de Terceiros - Pessoa Jurídica			3.3.90.39.00	22.000,00			
Outros Serviços de Terceiros - Pessoa Jurídica			3.3.90.39.00	11.000,00			
4 Despesas de Capital						16.500,00	
4 Investimentos					16.500,00		
Equipamentos e Material Permanente			4.4.90.52.00	16.500,00			
Mecanização Agrícola	20.122.030.2042.0000						77.013,20
3 Despesas Correntes						77.013,20	
3 Outras Despesas Correntes					77.013,20		
Material de Consumo			3.3.90.30.00	27.513,20			
Outros Serviços de Terceiros - Pessoa Física			3.3.90.36.00	22.000,00			
Outros Serviços de Terceiros - Pessoa Jurídica			3.3.90.39.00	27.500,00			
Construções de Tanques para Alevinos	20.122.030.2049.0000						55.000,00
4 Despesas de Capital						55.000,00	
4 Investimentos					55.000,00		
Obras e Instalações			4.4.90.51.00	55.000,00			
Distribuição de Insumos	20.122.033.2043.0000						22.000,00
3 Despesas Correntes						22.000,00	
3 Outras Despesas Correntes					22.000,00		
Material de Distribuição Gratuita			3.3.90.32.00	22.000,00			
Incremento à Produção Agrícola e Agropecuária	20.122.033.2044.0000						49.500,00
3 Despesas Correntes						49.500,00	
3 Outras Despesas Correntes					49.500,00		
Material de Distribuição Gratuita			3.3.90.32.00	27.500,00			
Outros Serviços de Terceiros - Pessoa Física			3.3.90.36.00	22.000,00			
Aquisição de Vacina Contra Febre Afosa	20.122.033.2045.0000						5.500,00
3 Despesas Correntes						5.500,00	
3 Outras Despesas Correntes					5.500,00		
Material de Consumo			3.3.90.30.00	5.500,00			
Programa de Combate à Sarna	20.122.033.2046.0000						22.000,00
3 Despesas Correntes						22.000,00	
3 Outras Despesas Correntes					22.000,00		
Material de Consumo			3.3.90.30.00	5.500,00			
Outros Serviços de Terceiros - Pessoa Física			3.3.90.36.00	5.500,00			
Outros Serviços de Terceiros - Pessoa Jurídica			3.3.90.39.00	11.000,00			
Programa de Agricultura Sustentável	20.122.036.2047.0000						27.500,00
3 Despesas Correntes						27.500,00	
3 Outras Despesas Correntes					27.500,00		
Material de Distribuição Gratuita			3.3.90.32.00	16.500,00			
Outros Serviços de Terceiros - Pessoa Física			3.3.90.36.00	11.000,00			



PREFEITURA MUNICIPAL DE CANTÁ

Orçamento Programa - Exercício de 2009

QUADRO AUXILIAR DE DETALHAMENTO DA DESPESA

Página 11

ORGAO 08 SEC. MUNIC. AGRIC. MEIO AMB. DES. MUNICIPAL
UNIDADE 01 SEC. MUNIC. AGRIC. MEIO AMB. E DESENV. MUNICIPAL
SUB-UNIDADE 00 SECRETARIA MUNICIPAL AGRIC. MEIO AMBIENTE DES. MUNICIPAL

Aplicacao Programada	Proj/Ativ	F.R. - C.A.	Categoria	Detalhada	Total Grupo	Total Categ.	Total Func.
quisicao de Patrulha Mecanizada	20.782.030.1016.0000						550.000,00
4 Despesas de Capital						550.000,00	
4 Investimentos					550.000,00		
Equipamentos e Material Permanente			4.4.90.52.00	550.000,00			
Compra de Casa de Farinha	22.122.033.1017.0000						165.000,00
4 Despesas de Capital						165.000,00	
4 Investimentos					165.000,00		
Equipamentos e Material Permanente			4.4.90.52.00	165.000,00			
TOTAL							1.056.013,20

1.056.013,20



PREFEITURA MUNICIPAL DE CANTÁ

Orçamento Programa - Exercício de 2009

QUADRO AUXILIAR DE DETALHAMENTO DA DESPESA

Página 13

ORGAO: 15 Reserva de Contingência
UNIDADE: 15 RESERVA DE CONTIGENCIA
SUB UNIDADE: 00 RESERVA DE CONTIGENCIA

Aplicacao Programada	Proj/Ativ	F.R. - C.A.	Categoria	Detalhada	TotalGrupo	Total Categ.	Total Func.
RESERVA DE CONTIGENCIA		99.999.099.2052.0000					50.000,00
9 Reserva de Contingência						50.000,00	
9 Reserva de Contingência							
Reserva de Contingência			9.9.99.99.99	50.000.00	50.000,00		

TOTAL

50.000,00



PREFEITURA MUNICIPAL DE CANTÁ

Orçamento Programa - Exercício de 2009

QUADRO AUXILIAR DE DETALHAMENTO DA DESPESA

Página 14

ORGAO	16	SECRETARIA MUNICIPAL DO INDIO
UNIDADE	01	SECRETARIA MUNICIPAL DO INDIO
SUB-UNIDADE	00	SECRETARIA MUNICIPAL DO INDIO

Aplicacao Programada	Proj/Ativ	F.R. - C.A.	Categoria	Detalhada	TotalGrupo	Total Categ.	Total Func.
Manutenção da Secretaria do Indio	08.122.007.2048.0000						91.000,00
3 Despesas Correntes						91.000,00	
3 Outras Despesas Correntes					91.000,00		
Material de Consumo			3.3.90.30.00	22.200,00			
Material de Distribuição Gratuita			3.3.90.32.00	23.300,00			
Outros Serviços de Terceiros - Pessoa Física			3.3.90.36.00	23.300,00			
Outros Serviços de Terceiros - Pessoa Jurídica			3.3.90.39.00	22.200,00			
Construção de Tanques	08.122.007.2051.0000						230.000,00
3 Despesas Correntes						230.000,00	
3 Outras Despesas Correntes					230.000,00		
Material de Consumo			3.3.90.30.00	50.000,00			
Combustível e Lubrificantes			3.3.90.30.02	80.000,00			
Outros Serviços de Terceiros - Pessoa Física			3.3.90.36.00	50.000,00			
Outros Serviços de Terceiros - Pessoa Jurídica			3.3.90.39.00	50.000,00			
TOTAL							321.000,00

7



PREFEITURA MUNICIPAL DE CANTÁ

Orçamento Programa - Exercício de 2009

QUADRO AUXILIAR DE DETALHAMENTO DA DESPESA

Página 15

ORGÃO	09	FUNDEB
UNIDADE	01	FUNDEB
SUB-UNIDADE	00	FUNDEB

Aplicacao Programada	Proj/Ativ	F.R. - C.A.	Categoria	Detalhada	TotalGrupo	Total Categ.	Total Func.
Manutenção Despesas 60% FUNDEB	12.361.003.2013.0000						800.360,00
3 Despesas Correntes						800.360,00	
1 Pessoal e Encargos Sociais					778.360,00		
Contratação por Tempo Determinado			3.1.90.04.00	110.000,00			
Salário-Família			3.1.90.09.00	5.500,00			
Vencimentos e Vantagens Fixas - Pessoal Civil			3.1.90.11.00	480.209,40			
Obrigações Patronais			3.1.90.13.00	127.650,60			
Outras Despesas Variáveis - Pessoal Civil			3.1.90.16.00	55.000,00			
3 Outras Despesas Correntes					22.000,00		
Diárias - Civil			3.3.90.14.00	22.000,00			
Manutenção Despesas 40% FUNDEB	12.361.003.2014.0000						533.720,00
3 Despesas Correntes						478.720,00	
1 Pessoal e Encargos Sociais					330.220,00		
Contratação por Tempo Determinado			3.1.90.04.00	88.000,00			
Salário-Família			3.1.90.09.00	5.500,00			
Vencimentos e Vantagens Fixas - Pessoal Civil			3.1.90.11.00	168.528,80			
Obrigações Patronais			3.1.90.13.00	66.191,20			
3 Outras Despesas Correntes					148.500,00		
Diárias - Civil			3.3.90.14.00	16.500,00			
Material de Consumo			3.3.90.30.00	22.000,00			
Material de Distribuição Gratuita			3.3.90.32.00	55.000,00			
Outros Serviços de Terceiros - Pessoa Física			3.3.90.36.00	33.000,00			
Outros Serviços de Terceiros - Pessoa Jurídica			3.3.90.39.00	22.000,00			
4 Despesas de Capital						55.000,00	
4 Investimentos					55.000,00		
Obras e Instalações			4.4.90.51.00	44.000,00			
Equipamentos e Material Permanente			4.4.90.52.00	11.000,00			

TOTAL

1.334.080,00



PREFEITURA MUNICIPAL DE CANTÁ

Orçamento Programa - Exercício de 2009

QUADRO AUXILIAR DE DETALHAMENTO DA DESPESA

Página 16

ORGAO 14 FNDE
 UNIDADE 01 FNDE
 SUB-UNIDADE 00 FNDE

Aplicacao Programada	Proj/Ativ	F.R. - C.A.	Categoria	Detalhada	TotalGrupo	Total Categ.	Total Func.
NAE-Programa Nacional de Alimentação Escolar	12.122.007.2008.0000						94.600,00
3 Despesas Correntes						94.600,00	
3 Outras Despesas Correntes					94.600,00		
Material de Consumo			3.3.90.30.00	94.600,00			
USE-Programa Nacional Gota Salarial	12.122.007.2009.0000						52.195,00
3 Despesas Correntes						33.000,00	
3 Outras Despesas Correntes					33.000,00		
Material de Consumo			3.3.90.30.00	11.000,00			
Outros Serviços de Terceiros - Pessoa Física			3.3.90.36.00	11.000,00			
Outros Serviços de Terceiros - Pessoa Jurídica			3.3.90.39.00	11.000,00			
4 Despesas de Capital						19.195,00	
4 Investimentos					19.195,00		
Equipamentos e Material Permanente			4.4.90.52.00	19.195,00			
AC-Programa de Alimento de Creches	12.365.014.2010.0000						21.560,00
3 Despesas Correntes						21.560,00	
3 Outras Despesas Correntes					21.560,00		
Material de Consumo			3.3.90.30.00	21.560,00			
NAI-Programa Nacional de Alimento Escolar Indígena	12.423.007.2011.0000						44.000,00
3 Despesas Correntes						44.000,00	
3 Outras Despesas Correntes					44.000,00		
Material de Consumo			3.3.90.30.00	44.000,00			
MATE-Programa Transporte Escolar	12.453.002.2012.0000						86.735,00
3 Despesas Correntes						86.735,00	
3 Outras Despesas Correntes					86.735,00		
Material de Consumo			3.3.90.30.00	20.735,00			
Outros Serviços de Terceiros - Pessoa Física			3.3.90.36.00	44.000,00			
Outros Serviços de Terceiros - Pessoa Jurídica			3.3.90.39.00	22.000,00			

TOTAL

299.090,00



PREFEITURA MUNICIPAL DE CANTÁ

Orçamento Programa - Exercício de 2009

QUADRO AUXILIAR DE DETALHAMENTO DA DESPESA

Página 17

ORGAO 06 SECRETARIA DE AÇÃO SOCIAL
UNIDADE 01 SECRETARIA MUNICIPAL DESENVOLVIMENTO SOCIAL
SUB-UNIDADE 00 SECRETARIA DE AÇÃO SOCIAL

Aplicacao Programada	Proj/Ativ	F.R. - C.A.	Categoria	Detalhada	TotalGrupo	Total Categ.	Total Func.
Conta-Pro Agricultura Solidária	08.244.014.1018.0000						300.000,00
3 Despesas Correntes						300.000,00	
3 Outras Despesas Correntes					300.000,00		
Outros Benefícios Assistenciais			3.3.90.08.00	300.000,00			

TOTAL

300.000,00



PREFEITURA MUNICIPAL DE CANTÁ

Orçamento Programa - Exercício de 2009

QUADRO AUXILIAR DE DETALHAMENTO DA DESPESA

Página 18

ORGÃO	11	FNAS
UNIDADE	01	FNAS
SUB-UNIDADE	00	FNAS

Aplicação Programada	Proj/Ativ	F.R. - C.A.	Categoria	Detalhada	Total Grupo	Total Categ.	Total Func.
Grupo Nacional de Assistência Social	08.243.040.2031.0000						16.500,00
3 Despesas Correntes						16.500,00	
3 Outras Despesas Correntes					16.500,00		
Material de Consumo			3.3.90.30.00	3.300,00			
Material de Distribuição Gratuita			3.3.90.32.00	5.500,00			
Outros Serviços de Terceiros - Pessoa Física			3.3.90.36.00	5.500,00			
Outros Serviços de Terceiros - Pessoa Jurídica			3.3.90.39.00	2.200,00			
SE-MC-PETI Bolsa Rural	08.243.041.2028.0000						110.000,00
3 Despesas Correntes						110.000,00	
3 Outras Despesas Correntes					110.000,00		
Auxílio Financeiro a Estudantes			3.3.90.18.00	110.000,00			
Projeto Social Crianças Adolescentes Est. Exploração	08.243.041.2032.0000						16.500,00
3 Despesas Correntes						16.500,00	
3 Outras Despesas Correntes					16.500,00		
Material de Consumo			3.3.90.30.00	5.500,00			
Material de Distribuição Gratuita			3.3.90.32.00	5.500,00			
Outros Serviços de Terceiros - Pessoa Física			3.3.90.36.00	5.500,00			
SE-MC-PETI Bolsa Urbana	08.243.041.2033.0000						110.000,00
3 Despesas Correntes						110.000,00	
3 Outras Despesas Correntes					110.000,00		
Auxílio Financeiro a Estudantes			3.3.90.18.00	110.000,00			
SE-MC-PETI Jornada Rural	08.243.041.2035.0000						55.000,00
3 Despesas Correntes						55.000,00	
3 Outras Despesas Correntes					55.000,00		
Outros Benefícios Assistenciais			3.3.90.08.00	11.000,00			
Material de Consumo			3.3.90.30.00	11.000,00			
Outros Serviços de Terceiros - Pessoa Física			3.3.90.36.00	11.000,00			
Outros Serviços de Terceiros - Pessoa Jurídica			3.3.90.39.00	22.000,00			
SE-MC-PETI Jornada Urbana	08.243.041.2036.0000						38.390,00
3 Despesas Correntes						38.390,00	
3 Outras Despesas Correntes					38.390,00		
Outros Benefícios Assistenciais			3.3.90.08.00	5.500,00			
Material de Consumo			3.3.90.30.00	5.500,00			
Material de Distribuição Gratuita			3.3.90.32.00	5.500,00			
Outros Serviços de Terceiros - Pessoa Física			3.3.90.36.00	8.800,00			
Outros Serviços de Terceiros - Pessoa Jurídica			3.3.90.39.00	13.090,00			
Serviço de Proteção Básica - CRA	08.244.007.2037.0000						92.290,00
3 Despesas Correntes						92.290,00	
1 Pessoal e Encargos Sociais					27.500,00		
Contratação por Tempo Determinado			3.1.90.04.00	27.500,00			
3 Outras Despesas Correntes					64.790,00		
Outros Benefícios Assistenciais			3.3.90.08.00	5.500,00			
Outros Benefícios de Natureza Social			3.3.90.10.00	5.500,00			
Material de Distribuição Gratuita			3.3.90.32.00	16.500,00			
Outros Serviços de Terceiros - Pessoa Física			3.3.90.36.00	16.500,00			
Outros Serviços de Terceiros - Pessoa Jurídica			3.3.90.39.00	20.790,00			



PREFEITURA MUNICIPAL DE CANTÁ

Orçamento Programa - Exercício de 2009

QUADRO AUXILIAR DE DETALHAMENTO DA DESPESA

Página 19

ORÇAO	11	FNAS
UNIDADE	01	FNAS
SUB UNIDADE	00	FNAS

Aplicacao Programada	Proj/Ativ	F.R. - C.A.	Categoria	Detalhada	Total/Grupo	Total Categ.	Total Func.
Proteção Social Especial	08:244.041.2038.0000						16.500,00
3 Despesas Correntes						16.500,00	
3 Outras Despesas Correntes					16.500,00		
Material de Consumo			3.3.90.30.00	5.500,00			
Material de Distribuição Gratuita			3.3.90.32.00	5.500,00			
Outros Serviços de Terceiros - Pessoa Física			3.3.90.36.00	5.500,00			

TOTAL

455.180,00



PREFEITURA MUNICIPAL DE CANTÁ

Orçamento Programa - Exercício de 2009

QUADRO AUXILIAR DE DETALHAMENTO DA DESPESA

Página 20

ORGÃO	10	SUS
UNIDADE	01	SUS
SUB-UNIDADE	00	SUS

Aplicação Programada	Proj/Ativ	F.R. - C.A.	Categoria	Detalhada	Total Grupo	Total Categ.	Total Func.
Programa da Saúde da Família-PSF	10.301.007.2017.0000						319.110,00
3 Despesas Correntes						319.110,00	
1 Pessoal e Encargos Sociais					319.110,00		
Contratação por Tempo Determinado			3.1.90.04.00	252.096,90			
Obrigações Patronais			3.1.90.13.00	67.013,10			
Campanha de Vacinação Triplíce	10.301.010.2018.0000						49.500,00
3 Despesas Correntes						49.500,00	
3 Outras Despesas Correntes					49.500,00		
Material de Consumo			3.3.90.30.00	16.500,00			
Outros Serviços de Terceiros - Pessoa Física			3.3.90.36.00	33.000,00			
Programa Hipertensão/Asma e Diabetes	10.301.010.2026.0000						6.490,00
3 Despesas Correntes						6.490,00	
3 Outras Despesas Correntes					6.490,00		
Material de Consumo			3.3.90.30.00	6.490,00			
Piso de Atenção Básica Fixo	10.301.014.2019.0000						546.920,00
3 Despesas Correntes						456.280,00	
1 Pessoal e Encargos Sociais					154.000,00		
Contratação por Tempo Determinado			3.1.90.04.00	121.660,00			
Obrigações Patronais			3.1.90.13.00	32.340,00			
3 Outras Despesas Correntes					302.280,00		
Outros Benefícios Assistenciais			3.3.90.08.00	88.000,00			
Diárias - Civil			3.3.90.14.00	16.280,00			
Material de Consumo			3.3.90.30.00	36.500,00			
Material de Distribuição Gratuita			3.3.90.32.00	33.000,00			
Passagens e Despesas com Locomoção			3.3.90.33.00	27.500,00			
Serviços de Consultoria			3.3.90.35.00	11.000,00			
Outros Serviços de Terceiros - Pessoa Física			3.3.90.36.00	38.500,00			
Outros Serviços de Terceiros - Pessoa Jurídica			3.3.90.39.00	49.500,00			
4 Despesas de Capital						90.640,00	
4 Investimentos					90.640,00		
Obras e Instalações			4.4.90.51.00	57.640,00			
Equipamentos e Material Permanente			4.4.90.52.00	33.000,00			
Campanha de Vacinação Poliomielite	10.301.014.2020.0000						4.180,00
3 Despesas Correntes						4.180,00	
3 Outras Despesas Correntes					4.180,00		
Diárias - Civil			3.3.90.14.00	1.100,00			
Material de Consumo			3.3.90.30.00	3.080,00			
Programa Agentes Comunitários-PACS	10.301.014.2021.0000						110.990,00
3 Despesas Correntes						110.990,00	
1 Pessoal e Encargos Sociais					110.990,00		
Contratação por Tempo Determinado			3.1.90.04.00	87.682,10			
Obrigações Patronais			3.1.90.13.00	23.307,90			
Ações de Vigilância em Saúde	10.301.014.2022.0000						8.250,00
3 Despesas Correntes						8.250,00	
3 Outras Despesas Correntes					8.250,00		
Material de Consumo			3.3.90.30.00	8.250,00			



PREFEITURA MUNICIPAL DE CANTÁ

Orçamento Programa - Exercício de 2009

QUADRO AUXILIAR DE DETALHAMENTO DA DESPESA

Página 21

ORÇAO	10	SUS
UNIDADE	01	SUS
SUB UNIDADE	00	SUS

Aplicacao Programada	Proj/Ativ	F.R. - C.A.	Categoria	Detalhada	TotalGrupo	Total Categ.	Total Func.
Assistencia Farmaceutica Básica	10.301.014.2023.0000						14.190,00
3 Despesas Correntes						14.190,00	
3 Outras Despesas Correntes					14.190,00		
Material de Consumo			3.3.90.30.00	14.190,00			
Programa Apoio a População Indígena	10.301.014.2024.0000						226.710,00
3 Despesas Correntes						226.710,00	
1 Pessoal e Encargos Sociais					188.210,00		
Contratação por Tempo Determinado			3.1.90.04.00	148.685,90			
Obrigações Patronais			3.1.90.13.00	39.524,10			
3 Outras Despesas Correntes					38.500,00		
Material de Consumo			3.3.90.30.00	38.500,00			
Programa de Saúde Bucal	10.301.014.2025.0000						41.800,00
3 Despesas Correntes						41.800,00	
1 Pessoal e Encargos Sociais					41.800,00		
Contratação por Tempo Determinado			3.1.90.04.00	33.000,00			
Obrigações Patronais			3.1.90.13.00	8.800,00			

TOTAL

1.328.140,00

7



PREFEITURA MUNICIPAL DE CANTÁ

Orçamento Programa - Exercício de 2009

QUADRO AUXILIAR DE DETALHAMENTO DA DESPESA

Página 1

ORGÃO	01	CÂMARA MUNICIPAL DE CANTÁ
UNIDADE	01	CÂMARA MUNICIPAL
SUB UNIDADE	00	CÂMARA MUNICIPAL

Aplicação Programada	Proj/Ativ	F.R. - C.A.	Categoria	Detalhada	Total Grupo	Total Categ.	Total Func.
Reforma e Ampliação no Predio da Câmara	01.031.023.1001.0000						22.000,00
4 Despesas de Capital						22.000,00	
4 Investimentos					22.000,00		
Obras e Instalações			4.4.90.51.00	22.000,00			
Manutenção da Câmara Municipal	01.122.023.2001.0000						188.892,00
3 Despesas Correntes						172.392,00	
1 Pessoal e Encargos Sociais					111.883,20		
Salário-Família			3.1.90.09.00	1.100,00			
Vencimentos e Vantagens Fixas - Pessoal Civil			3.1.90.11.00	88.783,20			
Obrigações Patronais			3.1.90.13.00	22.000,00			
3 Outras Despesas Correntes					60.508,80		
Diárias - Civil			3.3.90.14.00	5.508,80			
Material de Consumo			3.3.90.30.00	22.000,00			
Outros Serviços de Terceiros - Pessoa Física			3.3.90.36.00	16.500,00			
Outros Serviços de Terceiros - Pessoa Jurídica			3.3.90.39.00	16.500,00			
4 Despesas de Capital						16.500,00	
4 Investimentos					16.500,00		
Equipamentos e Material Permanente			4.4.90.52.00	16.500,00			

TOTAL

210.892,00



PREFEITURA MUNICIPAL DE CANTÁ

Orçamento Programa - Exercício de 2009

QUADRO AUXILIAR DE DETALHAMENTO DA DESPESA

Página 2

ORGÃO	02	GABINETE DO PREFEITO
UNIDADE	02	GABINETE DO PREFEITO
SUB UNIDADE	00	GABINETE DO PREFEITO

Aplicação Programada	Proj/Ativ	F.R. - C.A.	Categoria	Detalhada	Total Grupo	Total Categ.	Total Func.
MANUTENÇÃO DO GABINETE	04.122.028.2002.0000						104.054,50
3 Despesas Correntes						95.254,50	
1 Pessoal e Encargos Sociais					60.054,50		
Contratação por Tempo Determinado			3.1.90.04.00	13.574,00			
Salário-Família			3.1.90.09.00	1.100,00			
Vencimentos e Vantagens Fixas - Pessoal Civil			3.1.90.11.00	33.000,00			
Obrigações Patronais			3.1.90.13.00	12.380,50			
3 Outras Despesas Correntes					35.200,00		
Diárias - Civil			3.3.90.14.00	5.500,00			
Material de Consumo			3.3.90.30.00	5.500,00			
Passagens e Despesas com Locomoção			3.3.90.33.00	13.200,00			
Outros Serviços de Terceiros - Pessoa Jurídica			3.3.90.39.00	11.000,00			
4 Despesas de Capital						8.800,00	
4 Investimentos					8.800,00		
Equipamentos e Material Permanente			4.4.90.52.00	8.800,00			
Conselho Tutelar	08.244.041.2003.0000						15.400,00
3 Despesas Correntes						15.400,00	
1 Pessoal e Encargos Sociais					9.900,00		
Vencimentos e Vantagens Fixas - Pessoal Civil			3.1.90.11.00	9.900,00			
3 Outras Despesas Correntes					5.500,00		
Material de Consumo			3.3.90.30.00	5.500,00			
TOTAL							119.454,50

7



PREFEITURA MUNICIPAL DE CANTÁ

Orçamento Programa - Exercício de 2009

QUADRO AUXILIAR DE DETALHAMENTO DA DESPESA

Página 3

ORGAO	02	GABINETE DO PREFEITO
UNIDADE	02	GABINETE DO PREFEITO
SUB UNIDADE	01	GUARDA MIRIM

Aplicação Programada	Proj/Ativ	F.R. - C.A.	Categoria	Detalhada	Total Grupo	Total Categ.	Total Func.
Manutenção da Guarda Mirim	04.122.028.2053.0000						326.000,00
3 Despesas Correntes						326.000,00	
1 Pessoal e Encargos Sociais					206.000,00		
Vencimentos e Vantagens Fixas - Pessoal Civil			3.1.90.11.00	158.000,00			
Obrigações Patronais			3.1.90.13.00	48.000,00			
3 Outras Despesas Correntes					120.000,00		
Material de Consumo			3.3.90.30.00	50.000,00			
Outros Serviços de Terceiros - Pessoa Física			3.3.90.36.00	20.000,00			
Outros Serviços de Terceiros - Pessoa Jurídica			3.3.90.39.00	50.000,00			
TOTAL							326.000,00

7



PREFEITURA MUNICIPAL DE CANTÁ

Orçamento Programa - Exercício de 2009

QUADRO AUXILIAR DE DETALHAMENTO DA DESPESA

ORGÃO	03	SECRETARIA DE EDUCAÇÃO CULT. E DESPORTO
UNIDADE	03	SEC. DE EDUCAÇÃO CULTURA E DESPORTO
SUB UNIDADE	00	SEC. DE EDUCAÇÃO CULTURA E DESPORTO

Aplicação Programada	Proj/Ativ	F.R. - C.A.	Categoria	Detalhada	Total Grupo	Total Categ.	Total Func.
Manutenção da Secretaria de Educação	12.122.001.2004.0000						25.300,00
3 Despesas Correntes						25.300,00	
3 Outras Despesas Correntes					25.300,00		
Diárias - Civil			3.3.90.14.00	2.200,00			
Material de Consumo			3.3.90.30.00	8.800,00			
Passagens e Despesas com Locomoção			3.3.90.33.00	3.300,00			
Outros Serviços de Terceiros - Pessoa Física			3.3.90.36.00	5.500,00			
Outros Serviços de Terceiros - Pessoa Jurídica			3.3.90.39.00	5.500,00			
Manutenção da Rede de Educação	12.122.003.2005.0000						280.500,00
3 Despesas Correntes						242.000,00	
1 Pessoal e Encargos Sociais					99.000,00		
Vencimentos e Vantagens Fixas - Pessoal Civil			3.1.90.11.00	88.000,00			
Obrigações Patronais			3.1.90.13.00	11.000,00			
3 Outras Despesas Correntes					143.000,00		
Auxílio Financeiro a Estudantes			3.3.90.18.00	22.000,00			
Material de Consumo			3.3.90.30.00	33.000,00			
Material de Distribuição Gratuita			3.3.90.32.00	71.500,00			
Auxílio-Transporte			3.3.90.49.00	16.500,00			
4 Despesas de Capital						38.500,00	
4 Investimentos					38.500,00		
Equipamentos e Material Permanente			4.4.90.52.00	38.500,00			
AMPLIAÇÃO E REFORMA DE ESCOLA	12.122.005.1002.0000						82.500,00
3 Despesas Correntes						27.500,00	
3 Outras Despesas Correntes					27.500,00		
Material de Consumo			3.3.90.30.00	11.000,00			
Outros Serviços de Terceiros - Pessoa Física			3.3.90.36.00	16.500,00			
4 Despesas de Capital						55.000,00	
4 Investimentos					55.000,00		
Obras e Instalações			4.4.90.51.00	55.000,00			
Programa de Apoio ao Transporte Escolar	12.453.002.2006.0000						11.000,00
3 Despesas Correntes						11.000,00	
3 Outras Despesas Correntes					11.000,00		
Outros Serviços de Terceiros - Pessoa Física			3.3.90.36.00	11.000,00			
Projeto Viva Cantá	27.361.008.2007.0000						52.252,20
3 Despesas Correntes						52.252,20	
3 Outras Despesas Correntes					52.252,20		
Material de Consumo			3.3.90.30.00	11.552,20			
Material de Distribuição Gratuita			3.3.90.32.00	11.000,00			
Passagens e Despesas com Locomoção			3.3.90.33.00	5.500,00			
Outros Serviços de Terceiros - Pessoa Física			3.3.90.36.00	11.000,00			
Outros Serviços de Terceiros - Pessoa Jurídica			3.3.90.39.00	13.200,00			

TOTAL

451.552,20



PREFEITURA MUNICIPAL DE CANTÁ

Orçamento Programa - Exercício de 2009

QUADRO AUXILIAR DE DETALHAMENTO DA DESPESA

Página 5

ÓRGÃO 04 SECRETARIA DE SAÚDE
UNIDADE 01 SECRETARIA MUNICIPAL DE SAÚDE
SUB UNIDADE 00 SECRETARIA MUNICIPAL DE SAÚDE

Aplicação Programada	Proj/Ativ	F.R. - C.A.	Categoria	Detalhada	Total Grupo	Total Categ.	Total Func.
Construção e Ampliação de Posto Médico	04.122.010.1003.0000						165.000,00
4 Despesas de Capital						165.000,00	
4 Investimentos					165.000,00		
Obras e Instalações			4.4.90.51.00	165.000,00			
Manutenção da Secretaria de Saúde	10.122.009.2015.0000						30.800,00
3 Despesas Correntes						30.800,00	
1 Pessoal e Encargos Sociais					14.300,00		
Salário-Família			3.1.90.09.00	1.100,00			
Vencimentos e Vantagens Fixas - Pessoal Civil			3.1.90.11.00	11.000,00			
Obrigações Patronais			3.1.90.13.00	2.200,00			
3 Outras Despesas Correntes					16.500,00		
Diárias - Civil			3.3.90.14.00	3.300,00			
Material de Consumo			3.3.90.30.00	2.200,00			
Outros Serviços de Terceiros - Pessoa Física			3.3.90.36.00	5.500,00			
Outros Serviços de Terceiros - Pessoa Jurídica			3.3.90.39.00	5.500,00			
Manutenção da Rede de Saúde	10.122.009.2016.0000						390.008,31
3 Despesas Correntes						390.008,31	
1 Pessoal e Encargos Sociais					188.391,51		
Vencimentos e Vantagens Fixas - Pessoal Civil			3.1.90.11.00	148.829,29			
Obrigações Patronais			3.1.90.13.00	39.562,22			
3 Outras Despesas Correntes					201.616,80		
Material de Consumo			3.3.90.30.00	38.500,00			
Material de Distribuição Gratuita			3.3.90.32.00	77.000,00			
Outros Serviços de Terceiros - Pessoa Física			3.3.90.36.00	53.116,80			
Outros Serviços de Terceiros - Pessoa Jurídica			3.3.90.39.00	33.000,00			
Implant. e Melhoria do Sist. Abast.Águas	17.451.017.1004.0000						165.000,00
3 Despesas Correntes						55.000,00	
3 Outras Despesas Correntes					55.000,00		
Outros Serviços de Terceiros - Pessoa Jurídica			3.3.90.39.00	55.000,00			
4 Despesas de Capital						110.000,00	
4 Investimentos					110.000,00		
Obras e Instalações			4.4.90.51.00	110.000,00			
Construção de Aterros Sanitários	17.512.016.1005.0000						495.000,00
4 Despesas de Capital						495.000,00	
4 Investimentos					495.000,00		
Obras e Instalações			4.4.90.51.00	220.000,00			
Equipamentos e Material Permanente			4.4.90.52.00	275.000,00			
Const. e Reformas de Unidades Sanitárias	17.512.018.1006.0000						660.000,00
4 Despesas de Capital						660.000,00	
4 Investimentos					660.000,00		
Obras e Instalações			4.4.90.51.00	660.000,00			

TOTAL

1.905.808,31



PREFEITURA MUNICIPAL DE CANTÁ

Orçamento Programa - Exercício de 2009

QUADRO AUXILIAR DE DETALHAMENTO DA DESPESA

Página 6

ORGÃO	05	SECRETARIA DE ADMINISTRAÇÃO E FINANÇAS
UNIDADE	01	SEC. MUNIC. DE ECON./ADM. E FINANÇAS
SUB UNIDADE	00	SEC. MUNICIPAL DE ECONOMIA, ADMINISTRAÇÃO E FINANÇAS

Aplicação Programada	Proj/Ativ	F.R. - C.A.	Categoria	Detalhada	Total Grupo	Total Categ.	Total Func.
Manutenção da Secretaria de Administração e Finanças	04.121.029.2027.0000						55.000,00
3 Despesas Correntes						55.000,00	
3 Outras Despesas Correntes					55.000,00		
Material de Consumo			3.3.90.30.00	55.000,00			
Instalação - Sistema Defesa do Consumidor	04.121.029.2050.0000						11.000,00
3 Despesas Correntes						11.000,00	
3 Outras Despesas Correntes					11.000,00		
Material de Consumo			3.3.90.30.00	11.000,00			
Manutenção da Secretaria de Administração e Finanças	04.123.029.2027.0000						827.426,60
3 Despesas Correntes						689.926,60	
1 Pessoal e Encargos Sociais					502.926,60		
Salário-Família			3.1.90.09.00	1.650,00			
Vencimentos e Vantagens Fixas - Pessoal Civil			3.1.90.11.00	387.318,51			
Obrigações Patronais			3.1.90.13.00	102.958,09			
Outras Despesas Variáveis - Pessoal Civil			3.1.90.16.00	11.000,00			
2 Juros e Encargos da Dívida					5.500,00		
Juros sobre a Dívida por Contrato			3.2.90.21.00	5.500,00			
3 Outras Despesas Correntes					181.500,00		
Contribuições			3.3.40.41.00	11.000,00			
Diárias - Civil			3.3.90.14.00	16.500,00			
Passagens e Despesas com Locomoção			3.3.90.33.00	11.000,00			
Serviços de Consultoria			3.3.90.35.00	88.000,00			
Outros Serviços de Terceiros - Pessoa Física			3.3.90.36.00	27.500,00			
Outros Serviços de Terceiros - Pessoa Jurídica			3.3.90.39.00	22.000,00			
Despesas de Exercícios Anteriores			3.3.90.92.00	5.500,00			
4 Despesas de Capital						137.500,00	
4 Investimentos					27.500,00		
Equipamentos e Material Permanente			4.4.90.52.00	27.500,00			
6 Amortização da Dívida					110.000,00		
Principal da Dívida Contratual Resgatado			4.6.90.71.00	110.000,00			
TOTAL							893.426,60

893.426,60



PREFEITURA MUNICIPAL DE CANTÁ

Orçamento Programa - Exercício de 2009

QUADRO AUXILIAR DE DETALHAMENTO DA DESPESA

Página 7

ORGÃO	06	SECRETARIA DE AÇÃO SOCIAL
UNIDADE	01	SECRETARIA MUNICIPAL DESENVOLVIMENTO SOCIAL
SUB UNIDADE	00	SECRETARIA DE AÇÃO SOCIAL

Aplicação Programada	Proj/Ativ	F.R. - C.A.	Categoria	Detalhada	Total Grupo	Total Categ.	Total Func.
Construção e Ampliação de Creches	04.122.005.1007.0000						11.000,00
4 Despesas de Capital						11.000,00	
4 Investimentos					11.000,00		
Obras e Instalações			4.4.90.51.00	11.000,00			
Manutenção da Secretaria Desenv. Social	08.123.042.2029.0000						18.700,00
3 Despesas Correntes						18.700,00	
3 Outras Despesas Correntes					18.700,00		
Outros Benefícios de Natureza Social			3.3.90.10.00	3.300,00			
Material de Consumo			3.3.90.30.00	2.200,00			
Passagens e Despesas com Locomoção			3.3.90.33.00	2.200,00			
Outros Serviços de Terceiros - Pessoa Física			3.3.90.36.00	5.500,00			
Outros Serviços de Terceiros - Pessoa Jurídica			3.3.90.39.00	5.500,00			
Fundo Municipal de Assistência Social	08.244.042.2030.0000						33.000,00
3 Despesas Correntes						33.000,00	
3 Outras Despesas Correntes					33.000,00		
Material de Consumo			3.3.90.30.00	11.000,00			
Outros Serviços de Terceiros - Pessoa Física			3.3.90.36.00	11.000,00			
Outros Serviços de Terceiros - Pessoa Jurídica			3.3.90.39.00	11.000,00			

TOTAL

62.700,00

7



PREFEITURA MUNICIPAL DE CANTÁ

Orçamento Programa - Exercício de 2009

QUADRO AUXILIAR DE DETALHAMENTO DA DESPESA

Página 8

ORGÃO 07 SEC. MUNICIPAL DE INFRA-ESTRUTURA SERV. PUBLICOS
 UNIDADE 01 SEC. MUNIC. DE INFRA. EST. SERVIÇOS PUBLICOS
 SUB UNIDADE 00 SECRETARIA MUNICIPAL DE INFRA ESTRUTURA, SERVIÇOS PUBLICOS

Aplicacao Programada	Proj/Ativ	F.R. - C.A.	Categoria	Detalhada	TotalGrupo	Total Categ.	Total Func.
Pavimentação em TSD, Drenagem Superficial e Urbanização	15.122.007.1009.0000						1.632.799,99
4 Despesas de Capital						1.632.799,99	
4 Investimentos					1.632.799,99		
Obras e Instalações			4.4.90.51.00	1.632.799,99			
Construção de Calçadas	15.122.046.2039.0000						14.300,00
4 Despesas de Capital						14.300,00	
4 Investimentos					14.300,00		
Obras e Instalações			4.4.90.51.00	14.300,00			
Ampliação Rede Iluminação Infra-estrutura	15.451.035.1010.0000						1.100.000,00
4 Despesas de Capital						1.100.000,00	
4 Investimentos					1.100.000,00		
Obras e Instalações			4.4.90.51.00	1.100.000,00			
Infra-Estrutura Urbana e Pavimentação na Felix Pinto	15.451.046.1008.0000						330.000,00
4 Despesas de Capital						330.000,00	
4 Investimentos					330.000,00		
Obras e Instalações			4.4.90.51.00	330.000,00			
Pavimentação em TSD, Drenagem Superficial e Urbanização	15.451.046.1009.0000						142.450,00
4 Despesas de Capital						142.450,00	
4 Investimentos					142.450,00		
Obras e Instalações			4.4.90.51.00	142.450,00			
Construção, Reforma e Manutenção das Vias Publicas	15.451.046.2054.0000						1.500.000,00
3 Despesas Correntes						1.500.000,00	
3 Outras Despesas Correntes					1.500.000,00		
Outros Serviços de Terceiros - Pessoa Jurídica			3.3.90.39.00	1.500.000,00			
Construção de Aterros	17.451.038.1011.0000						275.000,00
4 Despesas de Capital						275.000,00	
4 Investimentos					275.000,00		
Obras e Instalações			4.4.90.51.00	275.000,00			
Construções de Unidades Habitacionais	17.451.045.1012.0000						330.000,00
4 Despesas de Capital						330.000,00	
4 Investimentos					330.000,00		
Obras e Instalações			4.4.90.51.00	330.000,00			
Manutenção da Sec. de Infra-Estrut. Serviços Públicos	17.451.046.2040.0000						189.213,20
3 Despesas Correntes						110.000,00	
3 Outras Despesas Correntes					110.000,00		
Material de Consumo			3.3.90.30.00	33.000,00			
Outros Serviços de Terceiros - Pessoa Física			3.3.90.36.00	33.000,00			
Outros Serviços de Terceiros - Pessoa Jurídica			3.3.90.39.00	44.000,00			
4 Despesas de Capital						79.213,20	
4 Investimentos					79.213,20		
Obras e Instalações			4.4.90.51.00	79.213,20			
Const. de Rede de Média e Baixa Tensão e Implant. de Ilum. Sec	25.752.035.1013.0000						418.000,00
4 Despesas de Capital						418.000,00	



PREFEITURA MUNICIPAL DE CANTÁ

Orçamento Programa - Exercício de 2009

QUADRO AUXILIAR DE DETALHAMENTO DA DESPESA

Página 9

ORGÃO	07	SEC. MUNICIPAL DE INFRA-ESTRUTURA SERV. PUBLICOS
UNIDADE	01	SEC. MUNIC. DE INFRA EST., SERVIÇOS PUBLICOS
SUB-UNIDADE	00	SECRETARIA MUNICIPAL DE INFRA ESTRUTURA, SERVIÇOS PUBLICOS

Aplicacao Programada	Proj/Ativ	F.R. - C.A.	Categoria	Detalhada	TotalGrupo	Total Categ.	Total Func.
Const. de Rede de Média e Baixa Tensão e Implant.de Ilum.Sec.25.752.035.1013.0000							418.000,00
4 Despesas de Capital						418.000,00	
4 Investimentos					418.000,00		
Obras e Instalações			4.4.90.51.00	418.000,00			
Construção de Quadra Coberta		27.812.008.1014.0000					220.000,00
4 Despesas de Capital						220.000,00	
4 Investimentos					220.000,00		
Obras e Instalações			4.4.90.51.00	220.000,00			

TOTAL

6.151.763,19



PREFEITURA MUNICIPAL DE CANTÁ

Orçamento Programa - Exercício de 2009

QUADRO AUXILIAR DE DETALHAMENTO DA DESPESA

Página 10

ORGÃO 08 SEC. MUNIC. AGRIC. MEIO AMB. DES. MUNICIPAL
UNIDADE 01 SEC. MUNIC. AGRIC. MEIO AMB. E DESENV. MUNICIPAL
SUB-UNIDADE 00 SECRETARIA MUNICIPAL AGRIC. MEIO AMBIENTE DES. MUNICIPAL

Aplicação Programada	Proj/Ativ	F.R. - C.A.	Categoria	Detalhada	Total Grupo	Total Categ.	Total Func.
Manutenção Sec. Agric. Meio Amb. Des. Municipal	20.122.030.2041.0000						82.500,00
3 Despesas Correntes						66.000,00	
3 Outras Despesas Correntes					66.000,00		
Material de Consumo			3.3.90.30.00	11.000,00			
Outros Serviços de Terceiros - Pessoa Física			3.3.90.36.00	22.000,00			
Outros Serviços de Terceiros - Pessoa Jurídica			3.3.90.39.00	22.000,00			
Outros Serviços de Terceiros - Pessoa Jurídica			3.3.90.39.00	11.000,00			
4 Despesas de Capital						16.500,00	
4 Investimentos					16.500,00		
Equipamentos e Material Permanente			4.4.90.52.00	16.500,00			
Mecanização Agrícola	20.122.030.2042.0000						77.013,20
3 Despesas Correntes						77.013,20	
3 Outras Despesas Correntes					77.013,20		
Material de Consumo			3.3.90.30.00	27.513,20			
Outros Serviços de Terceiros - Pessoa Física			3.3.90.36.00	22.000,00			
Outros Serviços de Terceiros - Pessoa Jurídica			3.3.90.39.00	27.500,00			
Obrigações de Tanques para Alevinos	20.122.030.2049.0000						55.000,00
4 Despesas de Capital						55.000,00	
4 Investimentos					55.000,00		
Obras e Instalações			4.4.90.51.00	55.000,00			
Distribuição de Insumos	20.122.033.2043.0000						22.000,00
3 Despesas Correntes						22.000,00	
3 Outras Despesas Correntes					22.000,00		
Material de Distribuição Gratuita			3.3.90.32.00	22.000,00			
Incremento à Produção Agrícola e Agropecuária	20.122.033.2044.0000						49.500,00
3 Despesas Correntes						49.500,00	
3 Outras Despesas Correntes					49.500,00		
Material de Distribuição Gratuita			3.3.90.32.00	27.500,00			
Outros Serviços de Terceiros - Pessoa Física			3.3.90.36.00	22.000,00			
Aquisição de Vacina Contra Febre Afiosa	20.122.033.2045.0000						5.500,00
3 Despesas Correntes						5.500,00	
3 Outras Despesas Correntes					5.500,00		
Material de Consumo			3.3.90.30.00	5.500,00			
Programa de Combate à Saúde	20.122.033.2046.0000						22.000,00
3 Despesas Correntes						22.000,00	
3 Outras Despesas Correntes					22.000,00		
Material de Consumo			3.3.90.30.00	5.500,00			
Outros Serviços de Terceiros - Pessoa Física			3.3.90.36.00	5.500,00			
Outros Serviços de Terceiros - Pessoa Jurídica			3.3.90.39.00	11.000,00			
Programa de Agricultura Sustentável	20.122.036.2047.0000						27.500,00
3 Despesas Correntes						27.500,00	
3 Outras Despesas Correntes					27.500,00		
Material de Distribuição Gratuita			3.3.90.32.00	16.500,00			
Outros Serviços de Terceiros - Pessoa Física			3.3.90.36.00	11.000,00			



PREFEITURA MUNICIPAL DE CANTÁ

Orçamento Programa - Exercício de 2009

QUADRO AUXILIAR DE DETALHAMENTO DA DESPESA

Página 11

ORGÃO	08	SEC. MUNIC. AGRIC. MEIO AMB. DES. MUNICIPAL
UNIDADE	01	SEC. MUNIC. AGRIC. MEIO AMB. DESENV. MUNICIPAL
SUB-UNIDADE	00	SECRETARIA MUNICIPAL AGRIC. MEIO AMBIENTE DES. MUNICIPAL

Aplicação Programada	Proj/Ativ	F.R. - C.A.	Categoria	Detalhada	Total Grupo	Total Categ.	Total Func.
Aquisição de Patrulha Mecanizada	20.782.030.1016.0000						550.000,00
4 - Despesas de Capital						550.000,00	
4 - Investimentos					550.000,00		
Equipamentos e Material Permanente			4.4.90.52.00	550.000,00			
Compra de Casa de Farinha	22.122.033.1017.0000						165.000,00
4 - Despesas de Capital						165.000,00	
4 - Investimentos					165.000,00		
Equipamentos e Material Permanente			4.4.90.52.00	165.000,00			

TOTAL

1.056.013,20



PREFEITURA MUNICIPAL DE CANTÁ

Orçamento Programa - Exercício de 2009

QUADRO AUXILIAR DE DETALHAMENTO DA DESPESA

Página 12

ORGÃO	12	CIDE
UNIDADE	01	CIDE
SUB-UNIDADE	00	CIDE

Aplicação Programada	Proj/Ativ	F.R. - C.A.	Categoria	Detalhada	Total Grupo	Total Categ.	Total Func.
Construção e Recuperação de Pontes		17.451.043.1015.0000					290.950,00
4 Despesas de Capital						290.950,00	
4 Investimentos						290.950,00	
Obras e Instalações			4 4.90 51.00	290 950 00			

TOTAL

290.950,00



PREFEITURA MUNICIPAL DE CANTÁ

Orçamento Programa - Exercício de 2009

QUADRO AUXILIAR DE DETALHAMENTO DA DESPESA

Página 13

ORGÃO	15	Reserva de Contingência
UNIDADE	15	RESERVA DE CONTIGENCIA
SUB UNIDADE	00	RESERVA DE CONTIGENCIA

Aplicacao Programada	Proj/Ativ	F.R. - C.A.	Categoria	Detalhada	TotalGrupo	Total Categ.	Total Func.
RESERVA DE CONTIGENCIA		99.999.099.2052.0000					50.000,00
9 Reserva de Contingênc						50.000,00	
9 Reserva de Contingência							
Reserva de Contingência			9.9.99.99.99	50.000,00	50.000,00		

TOTAL

50.000,00



PREFEITURA MUNICIPAL DE CANTÁ

Orçamento Programa - Exercício de 2009

QUADRO AUXILIAR DE DETALHAMENTO DA DESPESA

ORGÃO 16 SECRETARIA MUNICIPAL DO INDIO
 UNIDADE 01 SECRETARIA MUNICIPAL DO INDIO
 SUB UNIDADE 00 SECRETARIA MUNICIPAL DO INDIO

Aplicacao Programada	Proj/Ativ	F.R. e C.A.	Categoria	Detalhada	Total Grupo	Total Categ.	Total Func.
Manutenção da Secretaria do Indio	08.122.007.2048.0000						91.000,00
3 Despesas Correntes						91.000,00	
3 Outras Despesas Correntes					91.000,00		
Material de Consumo			3.3.90.30.00	22.200,00			
Material de Distribuição Gratuita			3.3.90.32.00	23.300,00			
Outros Serviços de Terceiros - Pessoa Física			3.3.90.36.00	23.300,00			
Outros Serviços de Terceiros - Pessoa Jurídica			3.3.90.39.00	22.200,00			
Construção de Tanques	08.122.007.2051.0000						230.000,00
3 Despesas Correntes						230.000,00	
3 Outras Despesas Correntes					230.000,00		
Material de Consumo			3.3.90.30.00	50.000,00			
Combustível e Lubrificantes			3.3.90.30.02	80.000,00			
Outros Serviços de Terceiros - Pessoa Física			3.3.90.36.00	50.000,00			
Outros Serviços de Terceiros - Pessoa Jurídica			3.3.90.39.00	50.000,00			
TOTAL							321.000,00

Handwritten mark/initials



PREFEITURA MUNICIPAL DE CANTÁ

Orçamento Programa - Exercício de 2009

QUADRO AUXILIAR DE DETALHAMENTO DA DESPESA

Página 15

ORGÃO 09 FUNDEB
UNIDADE 01 FUNDEB
SUB UNIDADE 00 FUNDEB

Aplicação Programada	Proj/Ativ	F.R. - C.A.	Categoria	Detalhada	Total Grupo	Total Categ.	Total Func.
Manutenção Despesas 60% FUNDEB	12.361.003.2013.0000						800.360,00
3 Despesas Correntes						800.360,00	
1 Pessoal e Encargos Sociais					778.360,00		
Contratação por Tempo Determinado			3.1.90.04.00	110.000,00			
Salário-Família			3.1.90.09.00	5.500,00			
Vencimentos e Vantagens Fixas - Pessoal Civil			3.1.90.11.00	480.209,40			
Obrigações Patronais			3.1.90.13.00	127.650,60			
Outras Despesas Variáveis - Pessoal Civil			3.1.90.16.00	55.000,00			
3 Outras Despesas Correntes					22.000,00		
Diárias - Civil			3.3.90.14.00	22.000,00			
Manutenção Despesas 40% FUNDEB	12.361.003.2014.0000						533.720,00
3 Despesas Correntes						478.720,00	
1 Pessoal e Encargos Sociais					330.220,00		
Contratação por Tempo Determinado			3.1.90.04.00	88.000,00			
Salário-Família			3.1.90.09.00	5.900,00			
Vencimentos e Vantagens Fixas - Pessoal Civil			3.1.90.11.00	168.528,80			
Obrigações Patronais			3.1.90.13.00	68.191,20			
3 Outras Despesas Correntes					148.500,00		
Diárias - Civil			3.3.90.14.00	16.500,00			
Material de Consumo			3.3.90.30.00	22.000,00			
Material de Distribuição Gratuita			3.3.90.32.00	55.000,00			
Outros Serviços de Terceiros - Pessoa Física			3.3.90.36.00	33.000,00			
Outros Serviços de Terceiros - Pessoa Jurídica			3.3.90.39.00	22.000,00			
4 Despesas de Capital						55.000,00	
4 Investimentos					55.000,00		
Obras e Instalações			4.4.90.51.00	44.000,00			
Equipamentos e Material Permanente			4.4.90.52.00	11.000,00			

TOTAL

1.334.080,00



PREFEITURA MUNICIPAL DE CANTÁ

Orçamento Programa - Exercício de 2009

QUADRO AUXILIAR DE DETALHAMENTO DA DESPESA

Página 16

RGAO	14	FNDE						
UNIDADE	01	FNDE						
SUB UNIDADE	00	FNDE						
Aplicacao Programada			Proj/Ativ	F.R. - C.A.	Categoria	Detalhada	TotalGrupo	Total Categ. Total Func.
NAE-Programa Nacional de Alimentação Escolar			12.122.007.2008.0000					94.600,00
3 Despesas Correntes							94.600,00	94.600,00
3 Outras Despesas Correntes								
Material de Consumo					3.3.90.30.00	94.600,00		
USE-Programa Nacional Cota Salarial			12.122.007.2009.0000					52.195,00
3 Despesas Correntes							33.000,00	33.000,00
3 Outras Despesas Correntes								
Material de Consumo					3.3.90.30.00	11.000,00		
Outros Serviços de Terceiros - Pessoa Física					3.3.90.36.00	11.000,00		
Outros Serviços de Terceiros - Pessoa Jurídica					3.3.90.39.00	11.000,00		
4 Despesas de Capital								19.195,00
4 Investimentos							19.195,00	
Equipamentos e Material Permanente					4.4.90.52.00	19.195,00		
AC-Programa de Alimento de Creches			12.365.014.2010.0000					21.560,00
3 Despesas Correntes							21.560,00	21.560,00
3 Outras Despesas Correntes								
Material de Consumo					3.3.90.30.00	21.560,00		
NAI-Programa Nacional de Alimento Escolar Indígena			12.423.007.2011.0000					44.000,00
3 Despesas Correntes							44.000,00	44.000,00
3 Outras Despesas Correntes								
Material de Consumo					3.3.90.30.00	44.000,00		
PATE-Programa Transporte Escolar			12.453.002.2012.0000					86.735,00
3 Despesas Correntes							86.735,00	86.735,00
3 Outras Despesas Correntes								
Material de Consumo					3.3.90.30.00	20.735,00		
Outros Serviços de Terceiros - Pessoa Física					3.3.90.36.00	44.000,00		
Outros Serviços de Terceiros - Pessoa Jurídica					3.3.90.39.00	22.000,00		
TOTAL								299.090,00

299.090,00
7



PREFEITURA MUNICIPAL DE CANTÁ

Orçamento Programa - Exercício de 2009

QUADRO AUXILIAR DE DETALHAMENTO DA DESPESA

Página 17

ORGÃO	06	SECRETARIA DE AÇÃO SOCIAL
UNIDADE	01	SECRETARIA MUNICIPAL DESENVOLVIMENTO SOCIAL
SUB-UNIDADE	00	SECRETARIA DE AÇÃO SOCIAL

Aplicacao Programada	Proj/Ativ	F.R. - C.A.	Categoria	Detalhada	TotalGrupo	Total Categ.	Total Func.
Canta: Pró Agricultura Solidária		08.244.014.1018.0000					300.000,00
3 Despesas Correntes						300.000,00	
3 Outras Despesas Correntes					300.000,00		
Outros Benefícios Assistenciais			3.3.90.08.00	300.000,00			

TOTAL

300.000,00



PREFEITURA MUNICIPAL DE CANTÁ

Orçamento Programa - Exercício de 2009

QUADRO AUXILIAR DE DETALHAMENTO DA DESPESA

Página 18

ORGÃO	UNIDADE	SUB UNIDADE	FNAS	FNAS	FNAS						
Aplicacao Programada	Proj/Ativ	F.R. - C.A.	Categoria	Detalhada	TotalGrupo	Total Categ.	Total Func.				
Fundo Nacional de Assistência Social	08.243.040.2031.0000						16.500,00				
3 Despesas Correntes						16.500,00					
3 Outras Despesas Correntes											
Material de Consumo			3.3.90.30.00	3.300,00							
Material de Distribuição Gratuita			3.3.90.32.00	5.500,00							
Outros Serviços de Terceiros - Pessoa Física			3.3.90.36.00	5.500,00							
Outros Serviços de Terceiros - Pessoa Jurídica			3.3.90.39.00	2.200,00							
SE/MC/PETI/Bolsa Rural	08.243.041.2028.0000						110.000,00				
3 Despesas Correntes						110.000,00					
3 Outras Despesas Correntes											
Auxílio Financeiro a Estudantes			3.3.90.18.00	110.000,00							
Projeto Social Crianças Adolescentes Est. Exploração	08.243.041.2032.0000						16.500,00				
3 Despesas Correntes						16.500,00					
3 Outras Despesas Correntes											
Material de Consumo			3.3.90.30.00	5.500,00							
Material de Distribuição Gratuita			3.3.90.32.00	5.500,00							
Outros Serviços de Terceiros - Pessoa Física			3.3.90.36.00	5.500,00							
SE/MC/PETI/Bolsa Urbana	08.243.041.2033.0000						110.000,00				
3 Despesas Correntes						110.000,00					
3 Outras Despesas Correntes											
Auxílio Financeiro a Estudantes			3.3.90.18.00	110.000,00							
SE/MC/PETI/Jornada Rural	08.243.041.2035.0000						55.000,00				
3 Despesas Correntes						55.000,00					
3 Outras Despesas Correntes											
Outros Benefícios Assistenciais			3.3.90.08.00	11.000,00							
Material de Consumo			3.3.90.30.00	11.000,00							
Outros Serviços de Terceiros - Pessoa Física			3.3.90.36.00	11.000,00							
Outros Serviços de Terceiros - Pessoa Jurídica			3.3.90.39.00	22.000,00							
SE/MC/PETI/Jornada Urbana	08.243.041.2036.0000						38.390,00				
3 Despesas Correntes						38.390,00					
3 Outras Despesas Correntes											
Outros Benefícios Assistenciais			3.3.90.08.00	5.500,00							
Material de Consumo			3.3.90.30.00	5.500,00							
Material de Distribuição Gratuita			3.3.90.32.00	5.500,00							
Outros Serviços de Terceiros - Pessoa Física			3.3.90.36.00	8.800,00							
Outros Serviços de Terceiros - Pessoa Jurídica			3.3.90.39.00	13.090,00							
Serviço de Proteção Básica - CRA	08.244.007.2037.0000						92.290,00				
3 Despesas Correntes						92.290,00					
1 Pessoal e Encargos Sociais						27.500,00					
Contratação por Tempo Determinado			3.1.90.04.00	27.500,00							
3 Outras Despesas Correntes						64.790,00					
Outros Benefícios Assistenciais			3.3.90.08.00	5.500,00							
Outros Benefícios de Natureza Social			3.3.90.10.00	5.500,00							
Material de Distribuição Gratuita			3.3.90.32.00	16.500,00							
Outros Serviços de Terceiros - Pessoa Física			3.3.90.36.00	16.500,00							
Outros Serviços de Terceiros - Pessoa Jurídica			3.3.90.39.00	20.790,00							



PREFEITURA MUNICIPAL DE CANTÁ

Orçamento Programa - Exercício de 2009

QUADRO AUXILIAR DE DETALHAMENTO DA DESPESA

Página 19

ORGAO 11 FNAS
UNIDADE 01 FNAS
SUB-UNIDADE 00 FNAS

Aplicacao Programada	Proj/Ativ	F.R. - C.A.	Categoria	Detalhada	TotalGrupo	Total Categ.	Total Func.
Proteção Social Especial	08.244.041.2038.0000						16.500,00
3 Despesas Correntes						16.500,00	
3 Outras Despesas Correntes					16.500,00		
Material de Consumo			3.3.90.30.00	5.500,00			
Material de Distribuição Gratuita			3.3.90.32.00	5.500,00			
Outros Serviços de Terceiros - Pessoa Física			3.3.90.36.00	5.500,00			

TOTAL

455.180,00





PREFEITURA MUNICIPAL DE CANTÁ

Orçamento Programa - Exercício de 2009

QUADRO AUXILIAR DE DETALHAMENTO DA DESPESA

Página 20

ORGÃO	UNIDADE	SUB UNIDADE	Proj/Ativ	F.R. - C.A.	Categoria	Detalhada	TotalGrupo	Total Categ.	Total Func.
10	01	00							
Programa da Saúde da Família-PSF 10.301.007.2017.0000									
3			Despesas Correntes					319.110,00	319.110,00
1			Pessoal e Encargos Sociais				319.110,00		
					3.1.90.04.00	252.096,90			
					3.1.90.13.00	67.013,10			
Campanha de Vacinação Tríplice 10.301.010.2018.0000									
3			Despesas Correntes					49.500,00	49.500,00
3			Outras Despesas Correntes				49.500,00		
					3.3.90.30.00	16.500,00			
					3.3.90.36.00	33.000,00			
Programa Hipertensão/Asma e Diabetes 10.301.010.2026.0000									
3			Despesas Correntes					6.490,00	6.490,00
3			Outras Despesas Correntes				6.490,00		
					3.3.90.30.00	6.490,00			
Posto de Atenção Básica Fixo 10.301.014.2019.0000									
3			Despesas Correntes					455.280,00	546.920,00
1			Pessoal e Encargos Sociais				154.000,00		
					3.1.90.04.00	121.660,00			
					3.1.90.13.00	32.340,00			
3			Outras Despesas Correntes				302.280,00		
					3.3.90.08.00	88.000,00			
					3.3.90.14.00	16.280,00			
					3.3.90.30.00	38.500,00			
					3.3.90.32.00	33.000,00			
					3.3.90.33.00	27.500,00			
					3.3.90.35.00	11.000,00			
					3.3.90.36.00	38.500,00			
					3.3.90.39.00	49.500,00			
4			Despesas de Capital					90.640,00	
4			Investimentos				90.640,00		
					4.4.90.51.00	57.640,00			
					4.4.90.52.00	33.000,00			
Campanha de Vacinação Poliomielite 10.301.014.2020.0000									
3			Despesas Correntes					4.180,00	4.180,00
3			Outras Despesas Correntes				4.180,00		
					3.3.90.14.00	1.100,00			
					3.3.90.30.00	3.080,00			
Programa Agentes Comunitários-PACS 10.301.014.2021.0000									
3			Despesas Correntes					110.990,00	110.990,00
1			Pessoal e Encargos Sociais				110.990,00		
					3.1.90.04.00	87.682,10			
					3.1.90.13.00	23.307,90			
Ações de Vigilância em Saúde 10.301.014.2022.0000									
3			Despesas Correntes					8.250,00	8.250,00
3			Outras Despesas Correntes				8.250,00		
					3.3.90.30.00	8.250,00			



PREFEITURA MUNICIPAL DE CANTÁ

Orçamento Programa - Exercício de 2009

QUADRO AUXILIAR DE DETALHAMENTO DA DESPESA

ORGÃO	10	SUS
UNIDADE	01	SUS
SUB-UNIDADE	00	SUS

Aplicação Programada	Proj/Ativ	F.R. - C.A.	Categoria	Detalhada	Total Grupo	Total Categ.	Total Func.
Assistência Farmacêutica Básica	10.301.014.2023.0000						14.190,00
3 Despesas Correntes						14.190,00	
3 Outras Despesas Correntes					14.190,00		
Material de Consumo			3.3.90.30.00	14.190,00			
Programa Apoio a População Indígena	10.301.014.2024.0000						226.710,00
3 Despesas Correntes						226.710,00	
1 Pessoal e Encargos Sociais					188.210,00		
Contratação por Tempo Determinado			3.1.90.04.00	148.685,90			
Obrigações Patronais			3.1.90.13.00	39.524,10			
3 Outras Despesas Correntes					38.500,00		
Material de Consumo			3.3.90.30.00	38.500,00			
Programa de Saúde Bucal	10.301.014.2025.0000						41.800,00
3 Despesas Correntes						41.800,00	
1 Pessoal e Encargos Sociais					41.800,00		
Contratação por Tempo Determinado			3.1.90.04.00	33.000,00			
Obrigações Patronais			3.1.90.13.00	8.800,00			

TOTAL

1.328.140,00



PREFEITURA MUNICIPAL DE CANTÁ

Orçamento Programa - Exercício de 2009

TRANSFERÊNCIAS FINANCEIRAS PREVISTAS

ENTIDADE	PREVISÃO DE REPASSE	
	A REPASSAR	A RECEBER
1 CAMARA MUNICIPAL		210.892,00
2 PREFEITURA MUNICIPAL	513.532,00	
3 FUNDEF		0,00
4 FNS		0,00
5 FNDE		0,00
6 FNAS		300.000,00
7 SUS		2.640,00
Totais R\$:		513.532,00
		513.532,00



Orçamento Programa - Exercício de 2009

NATUREZA DA DESPESA POR PODER

PODER: 01 - CÂMARA MUNICIPAL DE CANTÁ

Código	Especificação	Modalidade	Grupo	Categoria Econômica
3 0. 00	DESPESAS CORRENTES			<u>172.392,00</u>
3 1. 00	Pessoal e Encargos Sociais		<u>111.883,20</u>	
3 1. 90	Aplicações Diretas	<u>111.883,20</u>		
3 3. 00	Outras Despesas Correntes		<u>60.508,80</u>	
3 3. 90	Aplicações Diretas	<u>60.508,80</u>		
4 0. 00	DESPESAS DE CAPITAL			<u>38.500,00</u>
4 4. 00	Investimentos		<u>38.500,00</u>	
4 4. 90	Aplicações Diretas	<u>38.500,00</u>		
			TOTAL	210.892,00



PREFEITURA MUNICIPAL DE CANTÁ

Orçamento Programa - Exercício de 2009

NATUREZA DA DESPESA POR PODER

Quadro 25
Página 2

PODER 02 GABINETE DO PREFEITO

Código	Especificação	Modalidade	Grupo	Categoria Econômica
3 0. 00	DESPESAS CORRENTES			<u>436.654,50</u>
3 1. 00	Pessoal e Encargos Sociais			
3 1. 90	Aplicações Diretas	<u>275.954,50</u>	<u>275.954,50</u>	
3 3. 00	Outras Despesas Correntes			
3 3. 90	Aplicações Diretas	<u>160.700,00</u>	<u>160.700,00</u>	
4 0. 00	DESPESAS DE CAPITAL			<u>8.800,00</u>
4 4. 00	Investimentos			
4 4. 90	Aplicações Diretas	<u>8.800,00</u>	<u>8.800,00</u>	
			TOTAL	445.454,50



Orçamento Programa - Exercício de 2009

NATUREZA DA DESPESA POR PODER

PODER: 03 SECRETARIA DE EDUCAÇÃO CULT. E DESPORTO

Código	Especificação	Modalidade	Grupo	Categoria Econômica
3 0. 00	DESPESAS CORRENTES			<u>358.052,20</u>
3 1. 00	Pessoal e Encargos Sociais		<u>99.000,00</u>	
3 1. 90	Aplicações Diretas	<u>99.000,00</u>		
3 3. 00	Outras Despesas Correntes		<u>259.052,20</u>	
3 3. 90	Aplicações Diretas	<u>259.052,20</u>		
4 0. 00	DESPESAS DE CAPITAL			<u>93.500,00</u>
4 4. 00	Investimentos		<u>93.500,00</u>	
4 4. 90	Aplicações Diretas	<u>93.500,00</u>		
TOTAL				451.552,20

7



NATUREZA DA DESPESA POR PODER

PODER 04 SECRETARIA DE SAUDE

Código	Especificação	Modalidade	Grupo	Categoria Econômica
3 0. 00	DESPESAS CORRENTES			<u>475.808,31</u>
3 1. 00	Pessoal e Encargos Sociais		<u>202.691,51</u>	
3 1. 90	Aplicações Diretas	<u>202.691,51</u>		
3 3. 00	Outras Despesas Correntes		<u>273.116,80</u>	
3 3. 90	Aplicações Diretas	<u>273.116,80</u>		
4 0. 00	DESPESAS DE CAPITAL			<u>1.430.000,00</u>
4 4. 00	Investimentos		<u>1.430.000,00</u>	
4 4. 90	Aplicações Diretas	<u>1.430.000,00</u>		
TOTAL				1.905.808,31



PODER: 05 SECRETARIA DE ADMINISTRAÇÃO E FINANÇAS

Código	Especificação	Modalidade	Grupo	Categoria Econômica
3 0. 00	DESPESAS CORRENTES			
3 1. 00	Pessoal e Encargos Sociais			<u>755.926,60</u>
3 1. 90	Aplicações Diretas		<u>502.926,60</u>	
3 2. 00	Juros e Encargos da Dívida	<u>502.926,60</u>		
3 2. 90	Aplicações Diretas	<u>5.500,00</u>	<u>5.500,00</u>	
3 3. 00	Outras Despesas Correntes		<u>247.500,00</u>	
3 3. 40	Transferências a Municípios	<u>11.000,00</u>		
3 3. 90	Aplicações Diretas	<u>236.500,00</u>		
4 0. 00	DESPESAS DE CAPITAL			
4 4. 00	Investimentos		<u>27.500,00</u>	<u>137.500,00</u>
4 4. 90	Aplicações Diretas	<u>27.500,00</u>		
4 6. 00	Amortização da Dívida		<u>110.000,00</u>	
4 6. 90	Aplicações Diretas	<u>110.000,00</u>		
			TOTAL	893.426,60

7



PODER: 06 SECRETARIA DE AÇÃO SOCIAL

Código	Especificação	Modalidade	Grupo	Categoria Económica
3 0. 00	DESPEAS CORRENTES			351.700,00
3 3. 00	Outras Despesas Correntes		351.700,00	
3 3. 90	Aplicações Diretas	351.700,00		
4 0. 00	DESPEAS DE CAPITAL			11.000,00
4 4. 00	Investimentos		11.000,00	
4 4. 90	Aplicações Diretas	11.000,00		
			TOTAL	362.700,00

7



PODER: 07 SEC: MUNICIPAL DE INFRA-ESTRUTURA SERV. PUBLICOS

Código	Especificação	Modalidade	Grupo	Categoria Económica
3 0. 00	DESPESAS CORRENTES			<u>1.610.000,00</u>
3 3. 00	Outras Despesas Correntes		<u>1.610.000,00</u>	
3 3. 90	Aplicações Diretas	<u>1.610.000,00</u>		
4 0. 00	DESPESAS DE CAPITAL			<u>4.541.763,19</u>
4 4. 00	Investimentos		<u>4.541.763,19</u>	
4 4. 90	Aplicações Diretas	<u>4.541.763,19</u>		
			TOTAL	6.151.763,19

7



PODER: 08 SEC. MUNIC. AGRIC. MEIO AMB. DES. MUNICIPAL

Código	Especificação	Modalidade	Grupo	Categoria Econômica
3 0. 00	DESPESAS CORRENTES			<u>269.513,20</u>
3 3. 00	Outras Despesas Correntes		<u>269.513,20</u>	
3 3. 90	Aplicações Diretas	<u>269.513,20</u>		
4 0. 00	DESPESAS DE CAPITAL			<u>786.500,00</u>
4 4. 00	Investimentos		<u>786.500,00</u>	
4 4. 90	Aplicações Diretas	<u>786.500,00</u>		
TOTAL				1.056.013,20



Orçamento Programa - Exercício de 2009

NATUREZA DA DESPESA POR PODER

PODER: 09 FUNDEB

Código	Especificação	Modalidade	Grupo	Categoria Econômica
3 0. 00	DESPESAS CORRENTES			<u>1.279.080,00</u>
3 1. 00	Pessoal e Encargos Sociais		<u>1.108.580,00</u>	
3 1. 90	Aplicações Diretas	<u>1.108.580,00</u>		
3 3. 00	Outras Despesas Correntes		<u>170.500,00</u>	
3 3. 90	Aplicações Diretas	<u>170.500,00</u>		
4 0. 00	DESPESAS DE CAPITAL			<u>55.000,00</u>
4 4. 00	Investimentos		<u>55.000,00</u>	
4 4. 90	Aplicações Diretas	<u>55.000,00</u>		
			TOTAL	1.334.080,00



NATUREZA DA DESPESA POR PODER

PODER: 10 SUS

Código	Especificação	Modalidade	Grupo	Categoria Económica
3 0. 00	DESPESAS CORRENTES			
3 1. 00	Pessoal e Encargos Sociais			<u>1.237.500,00</u>
3 1. 90	Aplicações Diretas		<u>814.110,00</u>	
3 3. 00	Outras Despesas Correntes	<u>814.110,00</u>		
3 3. 90	Aplicações Diretas		<u>423.390,00</u>	
4 0. 00	DESPESAS DE CAPITAL	<u>423.390,00</u>		
4 4. 00	Investimentos			<u>90.640,00</u>
4 4. 90	Aplicações Diretas	<u>90.640,00</u>		
TOTAL				<u>1.328.140,00</u>





Orçamento Programa - Exercício de 2009

NATUREZA DA DESPESA POR PODER

PODER: 11 FNAS

Código	Especificação	Modalidade	Grupo	Categoria Económica
3 0. 00	DESPEAS CORRENTES			<u>455.180,00</u>
3 1. 00	Pessoal e Encargos Sociais		<u>27.500,00</u>	
3 1. 90	Aplicações Diretas	<u>27.500,00</u>		
3 3. 00	Outras Despesas Correntes		<u>427.680,00</u>	
3 3. 90	Aplicações Diretas	<u>427.680,00</u>		
			TOTAL	455.180,00



Orçamento Programa - Exercício de 2009

NATUREZA DA DESPESA POR PODER

PODER: 12 GIDE

Código	Especificação	Modalidade	Grupo	Categoria Econômica
4 0. 00	DESPESAS DE CAPITAL			<u>290.950,00</u>
4 4. 00	Investimentos		<u>290.950,00</u>	
4 4. 90	Aplicações Diretas	<u>290.950,00</u>		
			TOTAL	<u>290.950,00</u>



NATUREZA DA DESPESA POR PODER

PODER: 14 FINE

Código	Especificação	Modalidade	Grupo	Categoria Econômica
3 0. 00	DESPEAS CORRENTES			<u>279.895,00</u>
3 3. 00	Outras Despesas Correntes		<u>279.895,00</u>	
3 3. 90	Aplicações Diretas	<u>279.895,00</u>		
4 0. 00	DESPEAS DE CAPITAL			<u>19.195,00</u>
4 4. 00	Investimentos		<u>19.195,00</u>	
4 4. 90	Aplicações Diretas	<u>19.195,00</u>		
			TOTAL	299.090,00



Orçamento Programa - Exercício de 2009
NATUREZA DA DESPESA POR PODER

PODER: 15 RESERVA DE CONTINGÊNCIA

Código	Especificação	Modalidade	Grupo	Categoria Económica
9 0. 00	RESERVA DE CONTINGÊNCIA			<u>50.000,00</u>
9 9. 00	Reserva de Contingência		<u>50.000,00</u>	
9 9. 99	A Definir	<u>50.000,00</u>		
			TOTAL	50.000,00



NATUREZA DA DESPESA POR PODER

PODER: 16 SECRETARIA MUNICIPAL DO INDIO

Código	Especificação	Modalidade	Grupo	Categoria Econômica
3 0. 00	DESPESAS CORRENTES			
3 3. 00	Outras Despesas Correntes		321.000,00	321.000,00
3 3. 90	Aplicações Diretas	321.000,00		
TOTAL				321.000,00

**PREFEITURA MUNICIPAL DE CANTÁ**

Orçamento Programa - Exercício de 2009

PREVISÃO DA RECEITA

Anexo 02

Página 1

Código	Especificação	F.R.	Desdobramento	SubCategoria Fonte	Categoria Econômica
1000.00.00	RECEITAS CORRENTES				10.589.900,00
1100.00.00	RECEITA TRIBUTÁRIA			630.300,00	
1110.00.00	IMPOSTOS			606.760,00	
1112.00.00	Impostos sobre o Patrimônio e a Renda		78.980,00		
1112.02.00	Imposto sobre a Propriedade Predial e Territorial Urbana		13.860,00		
1112.04.00	Imposto sobre a Renda e Proventos de Qualquer Natureza		40.150,00		
1112.04.34	Imposto de Renda Retido na Fonte sob Outros Rendimentos		40.150,00		
1112.08.00	Imp s/ Trans "Inter Vivos" de Bens Imóveis e de Direitos Rea		24.970,00		
1113.00.00	Impostos sobre a Produção e a Circulação		527.780,00		
1113.05.00	Imposto sobre Serviços de Qualquer Natureza - ISSQN		527.780,00		
1120.00.00	TAXAS			23.540,00	
1121.00.00	Taxas pelo Exercício do Poder de Polícia		23.540,00		
1121.22.00	Taxa de Serviços Administrativos		13.860,00		
1121.25.00	Taxa Licença p/ Funcion de Estab Comerc, Indust e Prest Servi		9.680,00		
1300.00.00	RECEITA PATRIMONIAL			9.900,00	
1320.00.00	RECEITAS DE VALORES MOBILIÁRIOS			9.900,00	
1325.00.00	REMUNERAÇÃO DE DEPOSITOS BANCÁRIOS		9.900,00		
1325.01.00	REMUNERACAO DE DEPOSITOS DE RECURSOS VINCULA		5.280,00		
1325.01.06	Rec Remun Deposit de Recur Vinculados- AÇÕES E SERV SA		2.640,00		
1325.01.99	Rec Remuner de Outros Depositos de Recur Vinculados OUTF		2.640,00		
1325.02.00	Remuneração de Depósitos não Vinculados		1.320,00		
1325.02.00	Remuneração de Depósitos não Vinculados		3.300,00		
1325.02.99	Remuneração de Outros Depósitos de Recursos não Vinculado		1.320,00		
1600.00.00	RECEITA DE SERVIÇOS			3.300,00	
1600.13.00	Serviços Administrativos		3.300,00		
1600.13.02	Serviços de Venda de Editais		3.300,00		
1700.00.00	TRANSFERÊNCIAS CORRENTES			9.946.400,00	
1720.00.00	TRANSFERÊNCIAS INTERGOVERNAMENTAIS			5.850.900,00	
1721.00.00	Transferências da União		3.208.260,00		
1721.01.00	Participação na Receita da União		1.115.510,00		
1721.01.02	Cota-Parte do Fundo de Participação dos Municípios		1.054.680,00		
1721.01.05	Cota-Parte do Imposto Sobre a Propriedade Territorial Rural		40.040,00		
1721.01.11	Cota Parte do Imposto de Exportação -FEX/CEX		20.790,00		
1721.22.00	Transf p/ Compensação Financ p/ Exploração Recursos Natura		10.780,00		
1721.22.70	Cota-Parte do Fundo Especial do Petróleo - FEP		10.780,00		
1721.33.00	Transf Recur Sistema Único de Saúde-SUS-Repas Fundo a Fi		1.325.500,00		
1721.33.10	PISO DE ATENÇÃO BÁSICA FIXO(PAB FIXO)		147.840,00		
1721.33.31	PAB VARIÁVEL-AÇÕES BÁSICAS DO PROGRAMA SAÚDE C		319.110,00		
1721.33.32	PAB VARIÁVEL-AÇÕES BÁSICAS DO PROG.AG.COMUNIT.C		110.990,00		
1721.33.33	PAB VARIÁVEL-EPIDEMIOLOGIA E CONTROLE DE DOENÇ/		94.160,00		
1721.33.34	PAB VARIÁVEL-AÇÕES BÁSICAS DE ASS.FARMACEUTICA		14.190,00		
1721.33.37	PAB VARIÁVEL-PROGRAMA SAÚDE BUCAL		25.080,00		
1721.33.41	PAB VARIÁVEL-ATENÇÃO BÁSICA DOS POVOS INDÍGENAS		226.710,00		
1721.33.74	MÉDIA E ALTA COMPLEXIDADE VIGILÂNCIA SANITÁRIA		2.750,00		
1721.33.83	VACINAÇÃO CONTRA A POLIOMELITE		4.180,00		
1721.33.91	OUTROS PROGRAMAS FUNDO A FUNDO		380.490,00		
1721.34.00	Transf Recursos do Fundo Nac de Assistência Social - FNAS		455.180,00		
1721.35.00	Transf Recursos do Fundo Nac do Desenv da Educação - FND		299.090,00		
1721.35.01	Transferências do Salário-Educação		41.250,00		
1721.35.02	Transf Diretas do FNDE - Prog Dinheiro Dir Escola-PDDE		11.770,00		
1721.35.03	Transf Diretas do FNDE - Prog Nac Alimentação Escolar-PNAE		94.160,00		
1721.35.04	Transf Dir FNDE - Prog Nac Apoio Transporte Escolar-PNATE		64.790,00		
1721.35.99	Outras Transf Diretas do Fundo Nac Desenv da Educação-FNF		87.120,00		
1721.36.00	Transferência Financ do ICMS - Desoneração - L.C. Nº 87/96		2.200,00		
1722.00.00	Transferências dos Estados		1.309.380,00		



PREFEITURA MUNICIPAL DE CANTÁ

Orçamento Programa - Exercício de 2009

PREVISÃO DA RECEITA

Anexo 02

Página 2

Código	Especificação	F.R.	Desdobramento	SubCategoria Fonte	Categoria Econômica
1722.01.00	Participação na Receita dos Estados		1.199.880,00		
1722.01.01	Cota-Parte do ICMS		900.570,00		
1722.01.02	Cota-Parte do IPVA		6.930,00		
1722.01.04	Cota-Parte do IPI sobre Exportação		1.430,00		
1722.01.13	Cota-Parte da Contrib de Intervenção no Domínio Econômico		290.950,00		
1722.99.00	Outras Transferências dos Estados		110.000,00		
1724.00.00	Transferências Multigovernamentais		1.332.760,00		
1724.01.00	Transf Recursos Fundo Manut e Desenv Ens Fundamental -FU		1.332.760,00		
1724.01.01	Tranferência de Recursos do FUNDEB-FPM		907.500,00		
1724.01.02	Transferêncuas de Recursos do FUNDEB - LC 87/96		2.200,00		
1724.01.03	Transferencia de Recursos do FUNDEB - ICMS		240.020,00		
1724.01.04	Transferências de Recursos do FUNDEB - IPI EXPORTAÇÃO		550,00		
1724.01.05	Transferências de Recursos do FUNDEB - FPE		182.490,00		
1760.00.00	TRANSFERÊNCIAS DE CONVÊNIOS			4.095.500,00	
1761.00.00	Transferências de Convênios da União e de Suas Entidades		1.765.500,00		
1761.99.00	Outras Transferências de Convênios da União		1.765.500,00		
1762.00.00	Transf Convênios Estados, Distr Federal e de Suas Entidades		2.330.000,00		
1762.99.00	Outras Transferências de Convênio dos Estados		2.330.000,00		
2000.00.00	RECEITAS DE CAPITAL				5.293.510,00
2400.00.00	TRANSFERÊNCIAS DE CAPITAL			5.293.510,00	
2420.00.00	TRANSFERÊNCIAS INTERGOVERNAMENTAIS			2.609.510,00	
2421.00.00	Transferências da União		338.140,00		
2421.99.00	Outras Transferências da União		338.140,00		
2422.00.00	Transferências dos Estados		2.271.370,00		
2422.99.00	Outras Transferências dos Estados		2.271.370,00		
2470.00.00	TRANSFERÊNCIAS DE CONVÊNIOS			2.684.000,00	
2471.00.00	Transferência de Convênios da União e de suas Entidades		2.354.000,00		
2471.99.00	Outras Transf de Convênios da União		2.354.000,00		
2472.00.00	Transf Convên dos Estados e Distr Federal e suas Entidades		330.000,00		
2472.99.00	Outras Transferências de Convênio dos Estados		330.000,00		
9000.00.00	DEDUÇÕES DA RECEITA CORRENTE				-327.360,00
9700.00.00	DEDUÇÕES P/ FORMAÇÃO DO FUNDEB			-327.360,00	
9721.01.01	Dedução de Receita p/formação do FUNDEB-FPE		-154.550,00		
9721.01.02	Dedução de Receita do FPM -FUNDEB E REDUTOR FINANCI		-37.180,00		
9721.01.05	Dedução da Receita Redutora para Formação do FUNDEB - IT		-110,00		
9721.01.12	Dedução da Receita p/formação do FUNDEB - IPI EXPORTAÇ,		-110,00		
9721.36.00	Dedução de Rec p/form do FUNDEB - ICMS DESON LEI COMI		-330,00		
9722.01.01	Dedução da Receita p/formação do FUNDEB - ICMS		-135.080,00		
Total das Receitas (exceto Intra-Orçamentárias)					15.556.050,00

Total Geral das Receitas	15.556.050,00
--------------------------	---------------

PREFEITURA MUNICIPAL DE CANTÁ

Orçamento Programa - Exercício de 2009
EVOLUÇÃO DA RECEITA
 (Inc. III, Art. 22º)

Codigo	Discriminação	Receita Arrecadada				Receita Prevista	
		2005	2006	2007	2008	2009	
1000.00.00	RECEITAS CORRENTES						
1100.00.00	RECEITA TRIBUTÁRIA		507.043,15	339.492,00	573.000,00	630.300,00	
1300.00.00	RECEITA PATRIMONIAL		194.032,64	4.050,00	9.000,00	9.900,00	
1600.00.00	RECEITA DE SERVIÇOS			4.050,00	3.000,00	3.300,00	
1700.00.00	TRANSFERÊNCIAS CORRENTES		8.482.126,15	9.051.454,14	7.224.000,00	7.946.400,00	
	Sub Total	0,00	9.183.201,94	9.399.046,14	7.809.000,00	8.589.900,00	
2000.00.00	RECEITAS DE CAPITAL						
2400.00.00	TRANSFERÊNCIAS DE CAPITAL		374.710,90	9.107.945,69	2.994.100,00	3.293.510,00	
	Sub Total	0,00	374.710,90	9.107.945,69	2.994.100,00	3.293.510,00	
7000.00.00	RECEITAS CORRENTES - INTRA-ORÇAMENTAF						
	Sub Total	0,00	0,00	0,00	0,00	0,00	
8000.00.00	RECEITAS DE CAPITAL - INTRA-ORÇAMENTARI						
	Sub Total	0,00	0,00	0,00	0,00	0,00	
9000.00.00	DEDUÇÕES DA RECEITA CORRENTE						
9700.00.00	DEDUÇÕES P/ FORMAÇÃO DO FUNDEB				-297.600,00	-327.360,00	
	Sub Total	0,00	0,00	0,00	-297.600,00	-327.360,00	
	TOTAL	0,00	9.557.912,84	18.506.991,83	10.505.500,00	11.556.050,00	



PREFEITURA MUNICIPAL DE CANTÁ

01.612.682/0001-56

Exercício: 2009

DESPESA ORÇADA POR FUNÇÃO

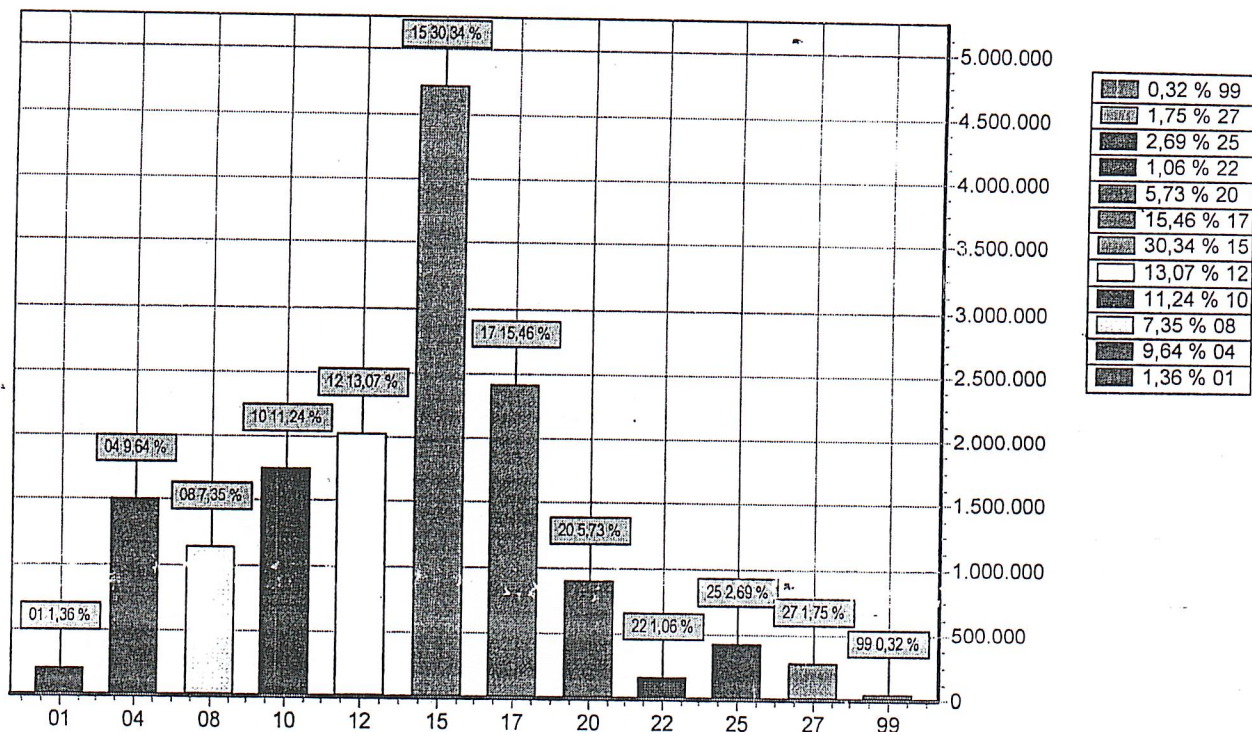

FUNÇÃO	DOTAÇÃO
01 Legislativa	210.892,00
04 Administração	1.499.481,10
08 Assistência Social	1.143.280,00
10 Saúde	1.748.948,31
12 Educação	2.032.470,00
15 Urbanismo	4.719.549,99
17 Saneamento	2.405.163,20
20 Agricultura	891.013,20
22 Indústria	165.000,00
25 Energia	418.000,00
27 Desporto e Lazer	272.252,20
99 Reserva de Contingência	50.000,00
TOTAL	15.556.050,00



PREFEITURA MUNICIPAL DE CANTÁ

01.612.682/0001-56

Exercício: 2009

DESPESA ORÇADA POR GRUPO

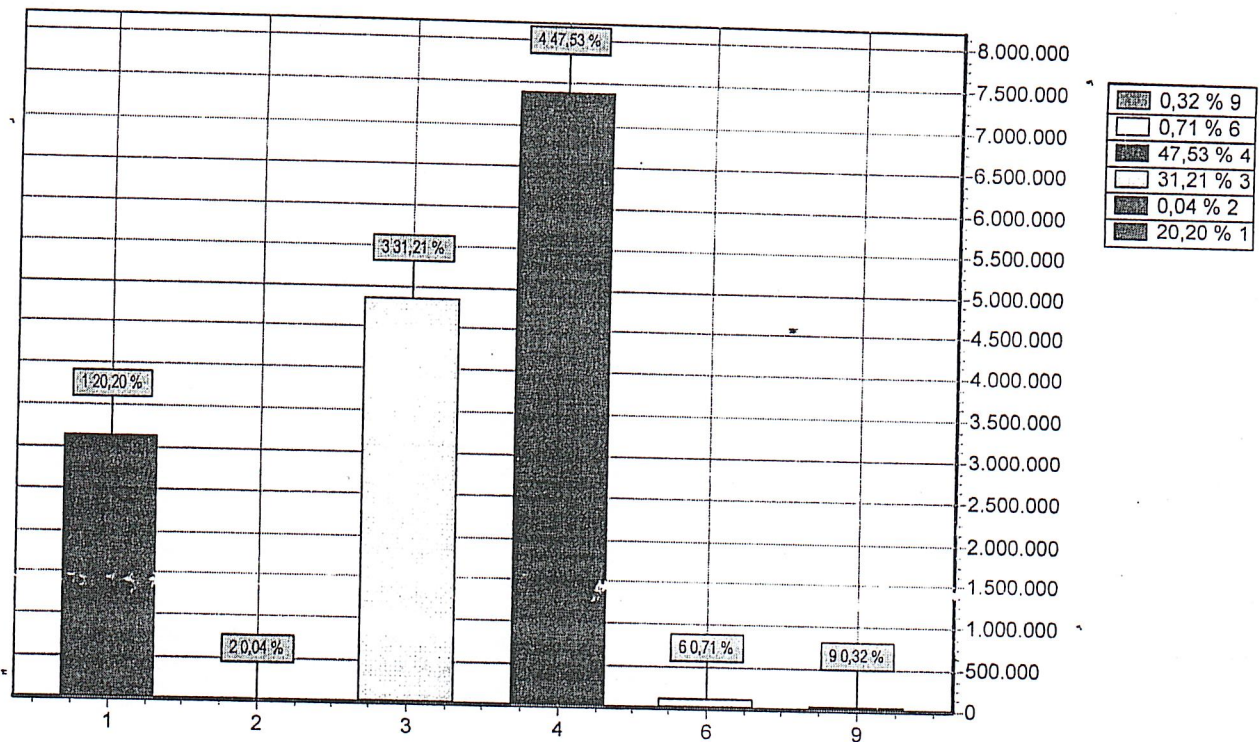

GRUPO	DOTAÇÃO
1 Pessoal e Encargos Sociais	3.142.645,81
2 Juros e Encargos da Dívida	5.500,00
3 Outras Despesas Correntes	4.854.556,00
4 Investimentos	7.393.348,19
6 Amortização da Dívida	110.000,00
9 Reserva de Contingência	50.000,00
TOTAL	15.556.050,00



PREFEITURA MUNICIPAL DE CANTÁ

01.612.682/0001-56

Exercício: 2009

RECEITA PREVISTA

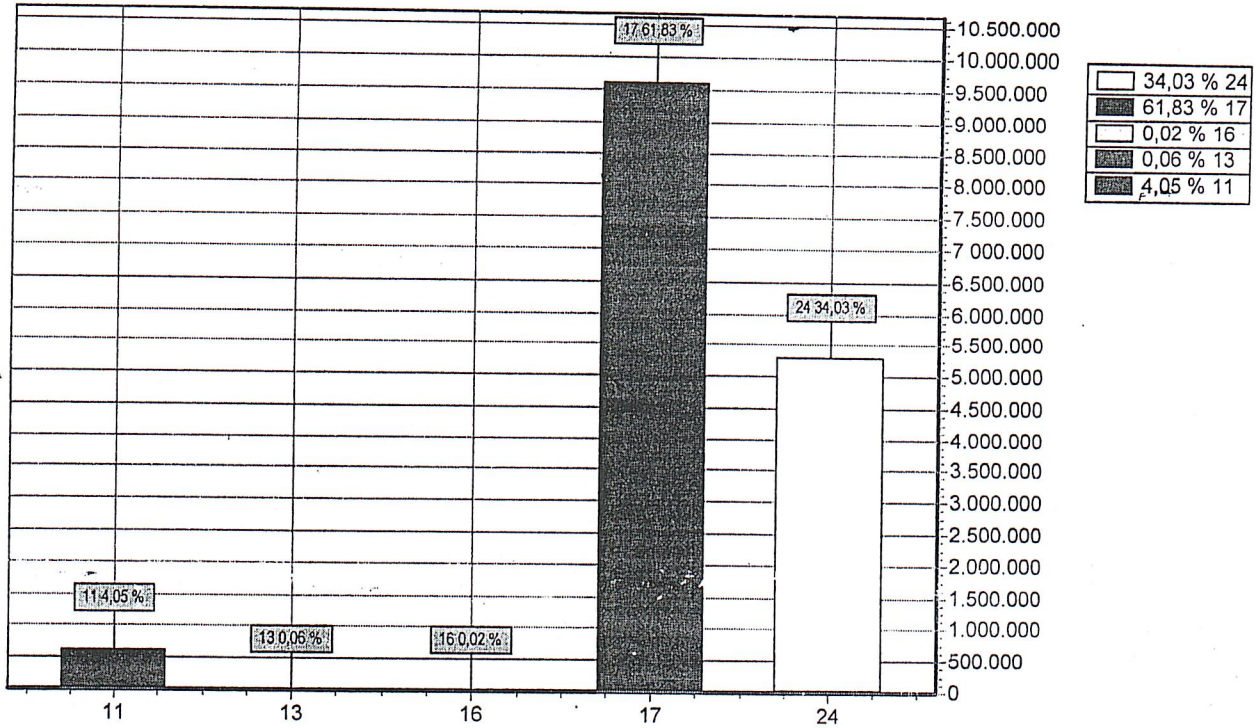

CODIGO		PREVISTO
11	RECEITA TRIBUTÁRIA	630.300,00
13	RECEITA PATRIMONIAL	9.900,00
16	RECEITA DE SERVIÇOS	3.300,00
17	TRANSFERÊNCIAS CORRENTES	9.619.040,00
24	TRANSFERÊNCIAS DE CAPITAL	5.293.510,00
TOTAL		15.556.050,00

